

令和4年度

# 税務概要



山形県高畠町

# 目 次

## I 総 括

1	高島町のあらまし	
■	町のすがた	1
■	町の人口	2
2	高島町行政組織機構図	3
3	税務機構	4
	(1) 税務事務分掌	
	(2) 職員の配置	
4	令和4年度一般会計歳入歳出予算額(当初)	5
5	歳入に占める町税の割合	6
6	町税及び保険料の決算状況	
	(1) 町税	7
	(2) 保険料	8
7	町税の徴収に関する経費	9
8	町税等の推移	10
9	令和4年度税率一覧	11・12
10	町税の納期	13

## II 町民税

1	個人町民税納税義務者数調	14
2	町民税賦課額調	15
3	町民税賦課割合	15
4	所得区分別(所得割)課税状況	16
5	令和4年度課税標準額の段階別(所得割)課税状況	17
6	町・県民税の平均負担額	18
7	法人町民税年度別決算状況調	18
8	法人町民税納税義務者数調	19
9	法人区分	20

## III 固定資産税・都市計画税

1	固定資産税年度別納税義務者数調(免税点以上)	21
2	固定資産税年度別調定額(現年度課税分)	21
3	土地の評価額等に関する調	22・23

4	年度別家屋評価額等調（免税点以上）	24
5	年度別新築住宅に関する調	24
6	家屋の年度・種類別平均評価額調（免税点以上）	25
7	償却資産種類別課税標準額調	25
8	償却資産年度・段階別納税義務者数及び課税標準額調	26
9	固定資産課税台帳の閲覧、縦覧及び処理状況	27
10	登記申請書の目的別受領件数	27
	（1）土地	
	（2）家屋	

#### IV 諸税

1	軽自動車税課税状況調	28
	三輪車、四輪車の課税内訳	29
2	町たばこ税	30
3	特別土地保有税	30
4	入湯税	30
5	国民健康保険税年度別課税状況	
	（1）医療分	31
	（2）支援金分	32
	（3）介護分	33

#### V 収納

1	口座振替などの利用状況	34
	（1）口座振替	
	（2）コンビニ収納	
2	町税等納税推進員	35
	（1）納税推進員の設置	
	（2）納税推進員の報酬	
	（3）納税推進員の収納状況	
3	滞納整理の取組み状況	36
	（1）差押件数	
	（2）公売状況	
	（2）公売状況	
4	滞納処分執行停止状況	37
5	不納欠損処分状況	37

## VI 税務証明

1 税務証明等交付件数	38
-------------	----

## VII 後期高齢者医療保険料・介護保険料

1 後期高齢者医療被保険者数及び保険料総額	39
2 後期高齢者医療保険料	39
(1) 保険料率	
(2) 均等割の軽減措置（令和4年度）	
(3) 被用者保険の被扶養者だった者に対する特別措置（令和4年度）	
3 後期高齢者医療保険料収納状況	40
4 介護保険料段階別年額保険料（令和4年度）	40
5 介護保険料所得段階別調定状況	41
6 介護保険料収納状況	42

# I 総括

## 1. 高島町のあらまし

### ■ 町のすがた

- ◎ 位置 東経 140° 07′ ~ 140° 17′ 、北緯 37° 54′ ~ 38° 05′
- ◎ 面積 180.26km<sup>2</sup> (令和2年1月1日現在 国土地理院)  
農用地/38.13km<sup>2</sup>、宅地/7.87km<sup>2</sup>、森林/104.43km<sup>2</sup>、その他/29.83km<sup>2</sup>  
(令和2年山形県統計年鑑)
- ◎ 人口と世帯数 (令和4年4月1日現在)  
住民基本台帳人口 22,345人 うち、男性 10,936人、女性 11,409人  
世帯数 7,752世帯

- ◎ 町花/町木 町花：つつじ 町木：赤松 (昭和51年3月指定)



- ◎ まほろばの里 「まほろば」とは、古事記などにしばしばみられる「まほら」という古語に由来する言葉で、「丘、山に囲まれた稔り豊かな住みよいところ」という意味を持っています。

高島町は、奥羽の山なみ深くに源流をもつ屋代川・和田川の扇状地に拓けた稔り豊かな美しい町です。山々や丘陵には、貴重な古墳や洞窟岩陰群が点在し、東北の高天原といわれるほどです。また、肥沃な平地には、黄金の稲穂が頭を垂れ、山間地にかけては、ぶどう、りんご、梨が熟し、まさに「まほろばの里」と呼ぶにふさわしいところです。

- ◎ 町の特産品 米、ぶどう、ラ・フランス、りんご、さくらんぼ、まつたけ、牛肉、清酒、ワイン、そば、納豆、乳製品、農産加工品（ジュース、ジャム、ドレッシング、漬物他）

- ◎ 町の予算 (令和4年度当初予算)
 

○ 一般会計	110 億	4,000 万円	
○ 特別会計	66 億	7,100 万円	
○ 企業会計	34 億	2,503 万円	(病院事業 28億458万円、
合 計	211 億	3,603 万円	水道事業 6億2,045万円)

- ◎ 町の職員数 (令和4年4月)
 

○ 一般職員	216 人	(再任用 14人含む)
○ 病院職員	183 人	(再任用 5人含む)
合 計	399 人	

■ 町の人口

◎ 地区毎の人口、学区毎の児童・生徒数等

【単位：人】

	人 口			世帯数	小学校		中学校		選挙人名簿 登録者
	計	男	女		学校数	児童数	学校数	生徒数	
高 畠	6,622	3,259	3,363	2,319	1	316	1	624	人 男 9,255 女 9,761
二井宿	816	407	409	276	1	38			
屋 代	4,212	2,046	2,166	1,365	1	223			
亀 岡	1,869	958	911	580	1	88			
和 田	2,775	1,381	1,394	885	1	133			
糠野目	5,838	2,838	3,000	2,114	1	335			
施設等	213	47	166	213	6	1,133	1	624	19,016
合 計	22,345	10,936	11,409	7,752					

(R4.4.1 住民基本台帳人口)

(R4.5.1 学校基本調査)

(R4.6.1 定時登録)

◎ 人口と世帯数

【単位：世帯、人】

	世 帯 数	人 口			1世帯あたり の人員
		計	男	女	
昭和30年	5,853	35,333	16,784	18,549	6.04
昭和35年	5,863	32,136	15,175	16,961	5.48
昭和40年	5,987	29,406	13,976	15,430	4.91
昭和45年	6,007	27,760	13,156	14,604	4.62
昭和50年	6,149	26,868	12,959	13,909	4.37
昭和55年	6,479	27,440	13,326	14,114	4.24
昭和60年	6,459	27,576	13,374	14,202	4.27
平成 2年	6,555	27,510	13,411	14,099	4.20
平成 7年	6,698	26,964	13,151	13,813	4.03
平成12年	7,091	26,807	13,057	13,750	3.78
平成17年	7,222	26,026	12,621	13,405	3.60
平成22年	7,241	25,025	12,068	12,957	3.46
平成27年	7,218	23,882	11,548	12,334	3.31
平成28年	7,502	24,130	11,716	12,414	3.22
平成29年	7,536	23,916	11,643	12,273	3.17
平成30年	7,588	23,654	11,536	12,118	3.12
平成31年	7,629	23,367	11,425	11,942	3.06
令和 2年	7,358	22,463	10,950	11,513	3.05
令和 3年	7,740	22,698	11,098	11,600	2.93
令和 4年	7,752	22,345	10,936	11,409	2.88

※～平成27年、令和2年については、国勢調査から 平成28年～(令和2年以外)については住民基本台帳から

2. 高島町行政組織機構図

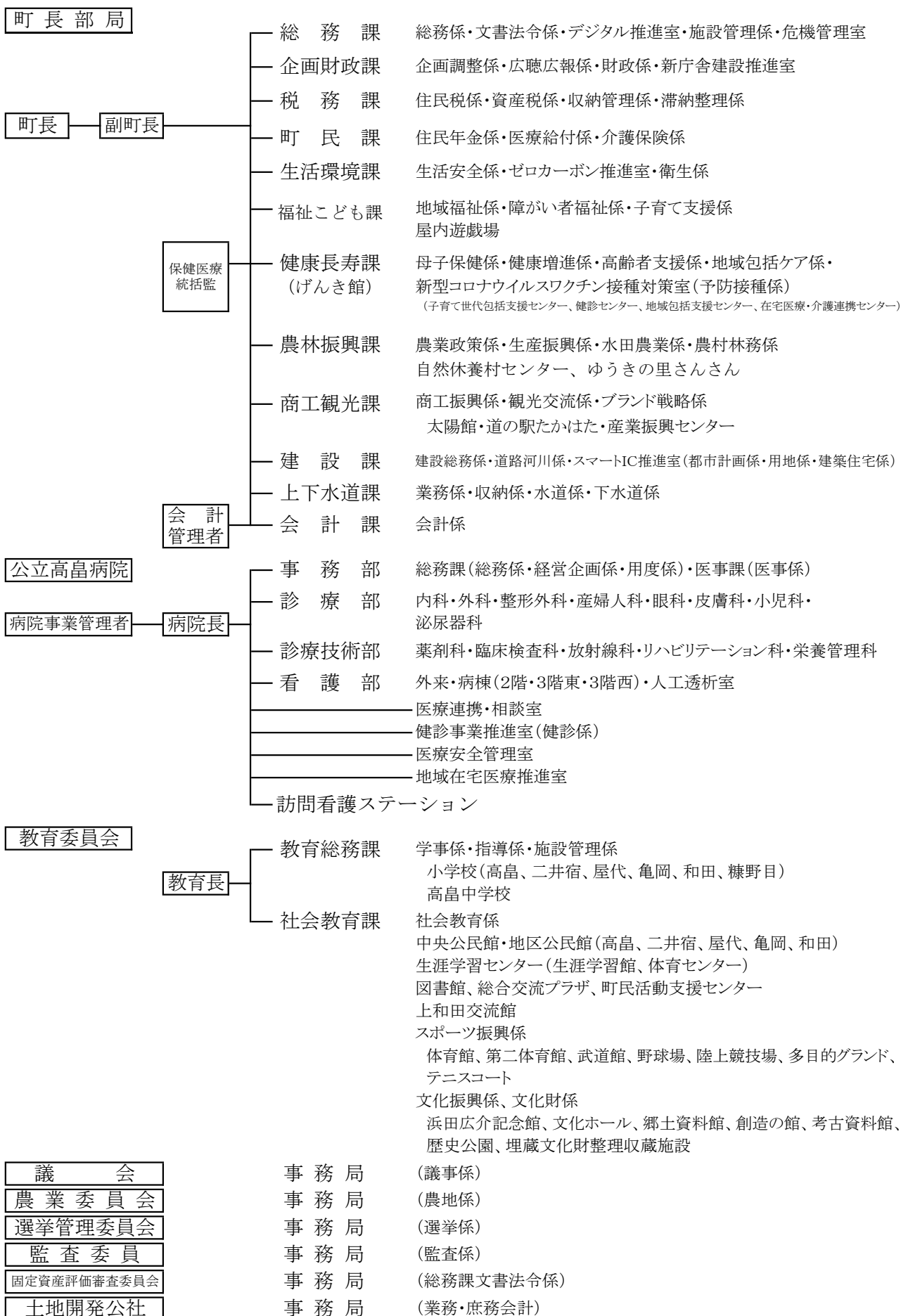



### 3. 税務機構

#### (1) 税務事務分掌

【令和4年4月1日現在】

係名	分掌事務
住民税係	① 個人町民税、国民健康保険税、軽自動車税、介護保険料及び後期高齢者医療保険料の賦課、調定、減免、異議申し立てに関すること。 ② 課税資料の調査及び収集に関すること。 ③ 税務統計に関すること。 ④ 法人町民税、町たばこ税、入湯税の申告納付に関すること。 ⑤ eLTAXに関すること。 ⑥ 税務証明に関すること。
資産税係	① 固定資産の評価に関すること。 ② 固定資産税、都市計画税の賦課、調定、減免、異議申し立てに関すること。 ③ 土地・家屋・償却資産課税台帳及び公図の整備保管に関すること。 ④ 固定資産税課税台帳閲覧に関すること。
収納管理係	① 町税及び国民健康保険税並びに町税等に係る附帯金の徴収に関すること。 ② 後期高齢者医療保険料及び介護保険料並びに各保険料に係る附帯金の徴収に関すること。 ③ 受託及び委託徴収に関すること。 ④ 町税等の過誤納金の還付充当に関すること。 ⑤ 納税の推進に関すること。 ⑥ 収納率向上及び連携業務に関すること。
滞納整理係	① 滞納対策に関すること。 ② 滞納処分及び不能欠損処分に関すること。

#### (2) 職員の配置

【令和4年4月1日現在】

担当	課長	補佐	係長	主任	主事	主事補	計
課長・補佐	1	1					2
住民税係			1		4	1	6
資産税係			1	1	3		5
収納管理係			1	1			2
滞納整理係			1	1	1		3
計	1	1	4	3	8	1	18

(再任用職員を含む。会計年度任用職員を除く。)

4. 令和4年度一般会計歳入歳出予算額（当初）

【単位：千円、％】

歳 入			歳 出		
款	予 算 額	構成比	款	予 算 額	構成比
1 町 税	2,221,649	20.1	1 議 会 費	130,266	1.2
町 民 税	885,100	8.0	2 総 務 費	1,235,814	11.2
固定資産税	968,199	8.7	3 民 生 費	3,370,132	30.5
軽自動車税	85,600	0.8	4 衛 生 費	1,104,002	10.0
町たばこ税	153,000	1.4	5 労 働 費	42,325	0.4
入 湯 税	250	-	6 農林水産業費	517,304	4.7
都市計画税	129,500	1.2	7 商 工 費	682,440	6.2
2 地方譲与税	143,000	1.3	8 土 木 費	1,192,367	10.8
3 利子割交付金	1,200	-	9 消 防 費	471,243	4.3
4 配当割交付金	4,500	-	10 教 育 費	1,065,804	9.6
5 株式等譲渡所得割交付金	4,000	-	11 災害復旧費	21	-
6 法人事業税交付金	22,000	0.2	12 公 債 費	1,213,282	11.0
7 地方消費税交付金	470,000	4.3	13 予 備 費	15,000	0.1
8 環境性能割交付金	12,000	0.1			
9 地方特例交付金	12,000	0.1			
10 地方交付税	3,700,000	33.5			
11 交通安全対策特別交付金	3,000	-			
12 分担金及び負担金	75,450	0.7			
13 使用料及び手数料	54,082	0.5			
14 国庫支出金	1,298,855	11.8			
15 県支出金	939,063	8.5			
16 財産収入	32,522	0.3			
17 寄 付 金	400,010	3.6			
18 繰 入 金	614,155	5.6			
19 繰 越 金	150,000	1.4			
20 諸 収 入	301,814	2.7			
21 町 債	580,700	5.3			
歳 入 合 計	11,040,000	100.0	歳 出 合 計	11,040,000	100.0

## 5. 歳入に占める町税の割合

【単位：千円、％】

区 分 款	歳 入					
	令和元年度		令和2年度		令和3年度	
	決算額	構成比	決算額	構成比	決算額	構成比
1 町税	2,463,043	21.7	2,411,643	16.9	2,346,467	17.7
町民税	1,051,820	9.3	984,448	6.9	986,114	7.4
固定資産税	1,027,317	9.0	1,039,791	7.3	966,697	7.3
軽自動車税	84,501	0.7	89,967	0.6	91,965	0.7
町たばこ税	161,329	1.4	156,784	1.0	170,303	1.3
入湯税	295	-	117	-	104	-
都市計画税	137,781	1.2	140,536	1.0	131,284	1.0
2 地方譲与税	152,140	1.3	153,872	1.1	156,176	1.2
3 利子割交付金	2,046	-	2,064	-	1,528	-
4 配当割交付金	5,774	0.1	4,791	-	7,465	0.1
5 株式等譲渡所得割交付金	3,215	-	7,093	-	9,735	0.1
6 法人事業税交付金			9,933	0.1	23,866	0.2
6 地方消費税交付金	408,732	3.6	503,944	3.5	545,930	4.1
7 自動車取得税交付金	21,236	0.2		-		-
8 環境性能割交付金	5,340	-	10,941	0.1	11,153	0.1
9 地方特例交付金	39,117	0.3	23,678	0.2	72,131	0.5
10 地方交付税	4,009,330	35.3	3,888,441	27.3	4,289,312	32.4
11 交通安全対策特別交付金	3,114	-	2,918	-	2,566	-
12 分担金及び負担金	39,656	0.3	43,987	0.3	42,085	0.3
13 使用料及び手数料	85,937	0.8	61,297	0.4	52,007	0.4
14 国庫支出金	1,142,635	10.1	4,309,687	30.2	2,232,016	16.8
15 県支出金	840,899	7.4	949,748	6.7	893,465	6.7
16 財産収入	10,796	0.1	18,116	0.1	22,723	0.2
17 寄付金	24,811	0.2	142,320	1.0	254,114	1.9
18 繰入金	289,557	2.5	352,009	2.5	360,386	2.7
19 繰越金	448,570	3.9	541,879	3.8	657,310	5.0
20 諸収入	293,634	2.6	236,330	1.7	377,349	2.8
21 町債	1,071,767	9.4	593,107	4.2	895,711	6.8
歳入合計	11,361,349	100.0	14,267,798	100.0	13,253,495	100.0
前年比(%)	97.6		125.6		92.9	

各年度の決算から

## 6. 町税及び保険料の決算状況

## (1) 町税

税目別	令和元年度			令和2年度			令和3年度		
	調定額 (千円)	収入済額 (千円)	収納率 (%)	調定額 (千円)	収入済額 (千円)	収納率 (%)	調定額 (千円)	収入済額 (千円)	収納率 (%)
1 町民税	1,097,989	1,051,820	95.8	1,023,505	984,448	96.2	1,019,693	986,114	96.7
(1) 個人分	899,267	854,622	95.0	909,234	871,381	95.8	894,081	860,851	96.3
現年課税分	857,565	843,964	98.4	867,614	860,603	99.2	860,248	853,647	99.2
均等割	41,535	40,876	98.4	41,487	41,151	99.2	41,078	40,760	99.2
所得割	816,030	803,088	98.4	826,127	819,452	99.2	819,170	812,887	99.2
滞納繰越分	41,702	10,658	25.6	41,620	10,778	25.9	33,833	7,204	21.3
(2) 法人分	198,722	197,198	99.2	114,271	113,067	98.9	125,612	125,263	99.7
現年課税分	196,968	196,692	99.9	112,746	112,242	99.6	124,858	124,758	99.9
均等割	61,151	61,065	99.9	59,173	58,908	99.6	56,656	56,611	99.9
法人税割	135,817	135,627	99.9	53,573	53,334	99.6	68,202	68,147	99.9
滞納繰越分	1,754	506	28.8	1,525	825	54.1	754	505	67.0
2 固定資産税	1,120,087	1,027,317	91.7	1,116,537	1,039,791	93.1	1,023,580	966,697	94.4
(1) 純固定資産税	1,117,729	1,024,959	91.7	1,114,225	1,037,479	93.1	1,021,308	964,425	94.4
現年課税分	1,023,877	1,010,159	98.7	1,028,943	1,020,021	99.1	959,296	952,303	99.3
滞納繰越分	93,852	14,800	15.8	85,282	17,458	20.5	62,012	12,122	19.5
(2) 交付金	2,358	2,358	100.0	2,312	2,312	100.0	2,272	2,272	100.0
3 軽自動車税	86,599	83,520	96.4	92,623	89,967	97.1	94,408	91,965	97.4
現年課税分	83,679	82,786	98.9	85,955	85,380	99.3	87,793	87,295	99.4
滞納繰越分	2,920	734	25.1	2,792	711	25.5	2,526	581	23.0
環境性能割	981	981	100.0	3,876	3,876	100.0	4,089	4,089	100.0
4 町たばこ税	161,329	161,329	100.0	156,784	156,784	100.0	170,303	170,303	100.0
5 特別土地保有税	-	-		-	-		-	-	
現年課税分	-	-		-	-		-	-	
滞納繰越分	-	-		-	-		-	-	
6 入湯税	295	295	100.0	117	117	100.0	104	104	100.0
7 都市計画税	153,433	137,781	89.8	153,293	140,536	91.7	140,169	131,284	93.7
現年課税分	137,434	135,212	98.4	138,837	137,436	99.0	130,176	129,164	99.2
滞納繰越分	15,999	2,569	16.1	14,456	3,100	21.4	9,993	2,120	21.2
合計	2,620,713	2,463,043	94.0	2,542,859	2,411,643	94.8	2,448,257	2,346,467	95.8
現年課税分	2,464,486	2,433,776	98.8	2,397,184	2,378,771	99.2	2,339,139	2,323,935	99.4
滞納繰越分	156,227	29,267	18.7	145,675	32,872	22.6	109,118	22,532	20.6
参考									
人口1人当り(円)	112,154	105,407		110,506	104,804		107,862	103,378	
1世帯当り(円)	343,520	322,853		330,113	313,078		316,312	303,161	

※ 人口及び世帯数は4月1日現在  
毎年度の決算書及び市町村税の決算状況の速報から

6. 町税及び保険料の決算状況

(2) 保険料

区分 税目別	令和元年度			令和2年度			令和3年度		
	調定額 (千円)	収入済額 (千円)	収納率 (%)	調定額 (千円)	収入済額 (千円)	収納率 (%)	調定額 (千円)	収入済額 (千円)	収納率 (%)
1 国民健康保険税	572,706	431,920	75.4	542,149	426,929	78.7	503,889	416,724	82.7
(1) 一般被保険者	564,666	429,923	76.1	536,661	426,383	79.5	500,566	416,366	83.2
医療給付費	382,461	289,910	75.8	364,292	288,344	79.2	339,831	281,849	82.9
現年度課税分	283,947	270,546	95.3	280,416	271,791	96.9	276,245	269,827	97.7
滞納繰越分	98,514	19,364	19.7	83,876	16,553	19.7	63,586	12,022	18.9
後期高齢者支援金分	134,224	106,570	79.4	129,157	106,355	82.3	121,570	103,928	85.5
現年度課税分	105,724	100,760	95.3	104,068	100,828	96.9	102,124	99,715	97.6
滞納繰越分	28,500	5,810	20.4	25,089	5,527	22.0	19,446	4,213	21.7
介護納付金	47,981	33,443	69.7	43,212	31,684	73.3	39,165	30,589	78.1
現年度課税分	32,106	30,291	94.3	30,184	29,048	96.2	29,726	28,715	96.6
滞納繰越分	15,875	3,152	19.9	13,028	2,636	20.2	9,439	1,874	19.9
(2) 退職被保険者等	8,040	1,997	24.8	5,488	546	9.9	3,323	358	10.8
医療給付費	4,986	1,214	24.3	3,430	343	10.0	2,053	218	10.6
現年度課税分	374	374	100.0	-	-	-	-	-	-
滞納繰越分	4,612	840	18.2	3,430	343	10.0	2,053	218	10.6
後期高齢者支援金分	1,605	416	25.9	1,086	114	10.5	671	69	10.3
現年度課税分	142	142	100.0	-	-	-	-	-	-
滞納繰越分	1,463	274	18.7	1,086	114	10.5	671	69	10.3
介護納付金	1,449	367	25.3	972	89	9.2	599	71	11.9
現年度課税分	108	108	100.0	-	-	-	-	-	-
滞納繰越分	1,341	259	19.3	972	89	9.2	599	71	11.9
2 介護保険料	537,497	529,270	98.5	531,383	524,813	98.8	532,575	525,890	98.7
(1) 特別徴収	496,939	496,939	100.0	493,026	493,267	100.0	494,076	494,202	100.0
現年度課税分	496,939	496,939	100.0	493,026	493,267	100.0	494,076	494,202	100.0
(2) 普通徴収	40,558	32,331	79.7	38,357	31,546	82.2	38,499	31,688	82.3
現年度課税分	33,380	30,342	90.9	32,237	30,044	93.2	32,461	30,545	94.1
滞納繰越分	7,178	1,989	27.7	6,120	1,502	24.5	6,038	1,143	18.9
3 後期高齢者医療保険料	164,695	163,605	99.3	180,270	179,262	99.4	180,730	179,987	99.6
(1) 特別徴収	129,416	129,416	100.0	140,929	141,004	100.1	140,519	140,560	100.0
現年度課税分	129,416	129,416	100.0	140,929	141,004	100.1	140,519	140,560	100.0
(2) 普通徴収	35,279	34,189	96.9	39,341	38,258	97.2	40,211	39,427	98.1
現年度課税分	34,164	33,770	98.8	38,497	37,952	98.6	39,163	38,891	99.3
滞納繰越分	1,115	419	37.6	844	306	36.3	1,048	536	51.1

※ 毎年度の決算書及び市町村税の決算状況の速報から

7. 町税の徴収に関する経費

【単位：千円、％】

区 分		年 度	令和元年度		令和2年度		令和3年度	
			決算額	前年比	決算額	前年比	決算額	前年比
税収額	(1) 町税		2,463,043	103.7	2,321,205	94.2	2,346,467	101.1
	(2) 個人の県民税		601,767	106.7	561,750	93.4	575,739	102.5
	(3) 合計		3,064,810	104.3	2,882,955	94.1	2,922,206	101.4
徴 税 費	人 件 費	(4) 基本給	45,825	93.2	49,922	108.9	48,489	97.1
		(5) 諸手当	27,102	101.2	27,190	100.3	25,800	94.9
		(イ) 超過勤務手当	4,818	144.3	2,962	61.5	2,573	86.9
		(ロ) 税務特別手当	-	-	-	-	-	-
		(ハ) その他の手当	22,284	95.1	24,228	108.7	23,227	95.9
		(6) その他	21,163	94.0	21,655	102.3	22,462	103.7
		(7) 小計	94,090	95.6	98,767	105.0	96,751	98.0
	物 件 費	(8) 賃金	5,101	56.1	1,489	29.2	-	
		(9) その他	13,907	126.3	16,098	115.8	11,676	72.5
		(10) 小計	19,008	94.5	17,587	92.5	11,676	66.4
		(11) その他	5,771	100.6	207	3.6	1,293	624.6
	(12) 合計	118,869	95.6	116,561	98.1	109,720	94.1	
県民税徴収 取 扱 費	(13) 納税通知書等 /納税義務者数を 基準にした金額	35,679	100.3	35,400	99.2	35,187	99.4	
	(14) 納税額を基準 とした奨励金の額 に相当する金額	138	123.2	80	58.0	91	113.8	
	(15) 合計	35,817	100.4	35,480	99.1	35,278	99.4	
	(16) (12)-(15)	83,052	93.7	81,081	97.6	74,442	91.8	
税収入に対する 徴税費の割合	(17) (12)/(3) (%)	3.88		4.04		3.75		
	(18) (16)/(1) (%)	3.37		3.49		3.17		
	税務職員数	15	100.0	15	100.0	14	93.3	

※ 税務状況第39表から

※ 職員数は国保・介護特別会計分を除く

## 8. 町税等の推移

### (1) 現年分収納率

【単位：％】

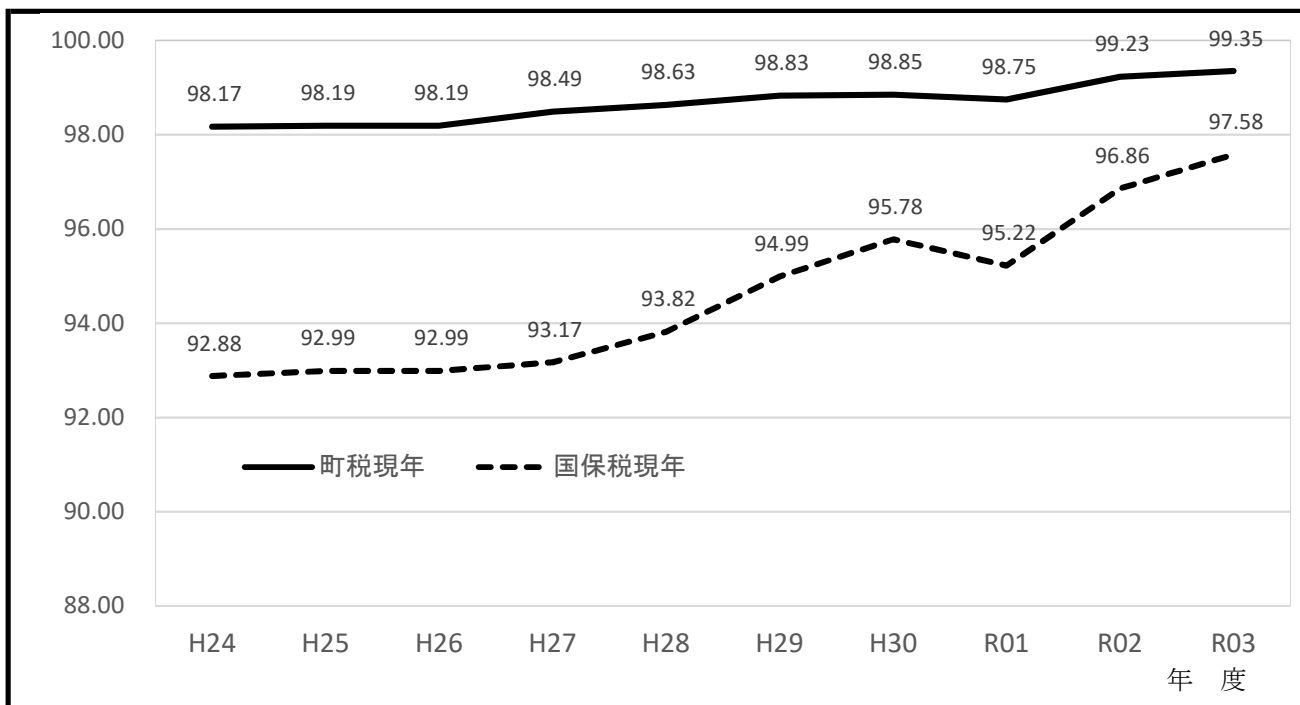

### (2) 町税収入額

【単位：千円】

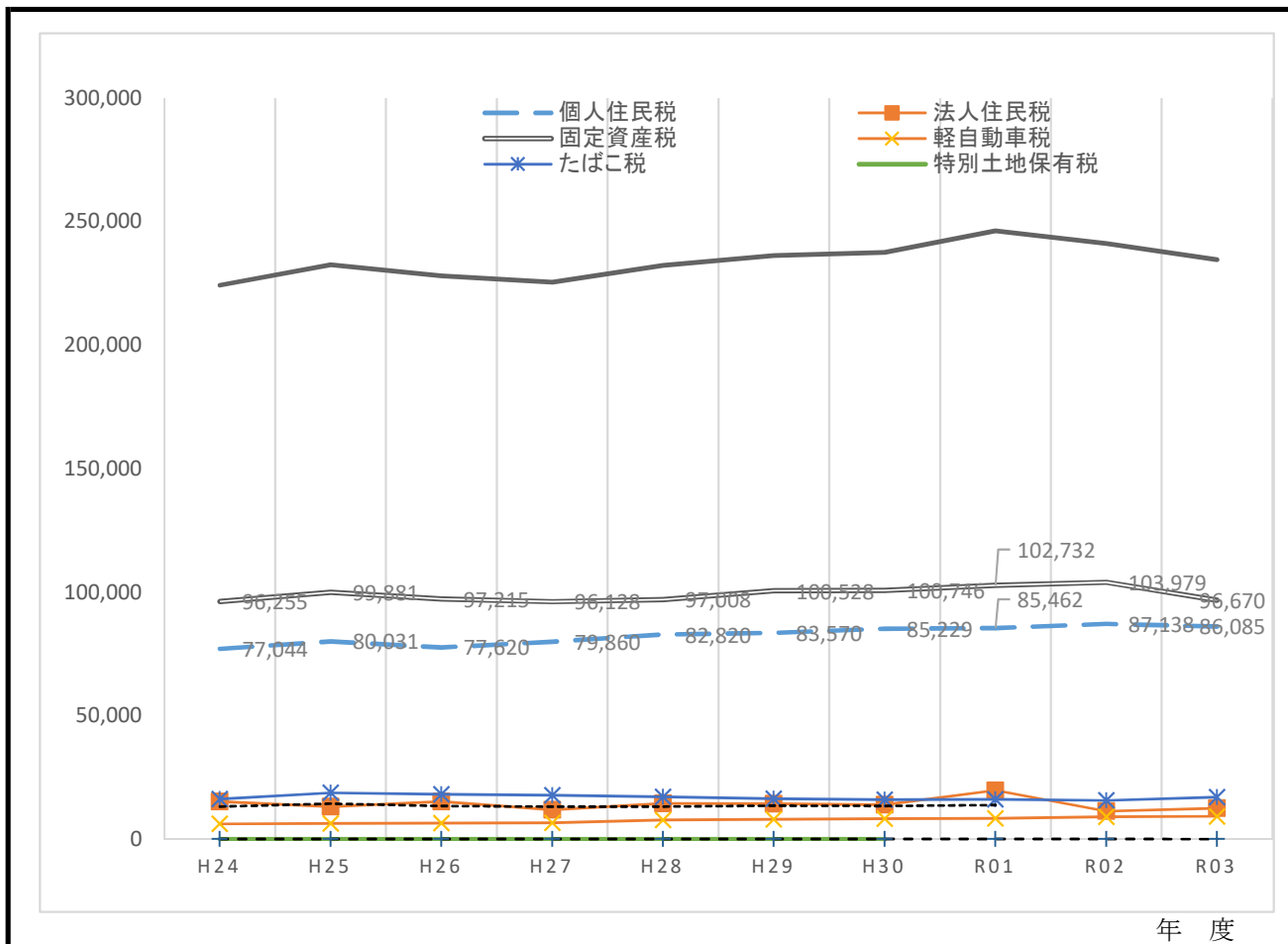

9. 令和4年度税率一覧

区 分		税 率			
1 町民税	個人均等割	3,500 円			
	個人所得割	6.0 %			
	法人均等割	1号法人	50,000 円		
		2号法人	120,000 円		
		3号法人	130,000 円		
		4号法人	150,000 円		
		5号法人	160,000 円		
		6号法人	400,000 円		
		7号法人	410,000 円		
		8号法人	1,750,000 円		
9号法人	3,000,000 円				
法人税割	8.4 %				
2 固定資産税	(免税点:土地30万円、家屋20万円、償却資産150万円)	1.4 %			
3 軽自動車税 (種別割)	原 動 機 付 自 転 車	50cc以下	2,000 円		
		50cc超 ~ 90cc以下	2,000 円		
		90cc超 ~ 125cc以下	2,400 円		
		ミニカー (三輪以上のもの)	3,700 円		
	軽自動車及び 小型特殊自動車	一 般	軽二輪 (125cc超 250cc以下)	3,600 円	
			三輪車	3,100 円	
			三輪車 (新税率適用分)	3,900 円	
			三輪車 (重課適用分)	4,600 円	
			三輪車 (75%軽課適用分)	1,000 円	
			三輪車 (50%軽課適用分)	2,000 円	
			三輪車 (25%軽課適用分)	3,000 円	
		四輪車	乗 用	営業用	5,500 円
				自家用	7,200 円
		四輪車	貨物用	営業用	3,000 円
				自家用	4,000 円
		四輪車 (新税率 適用分)	乗 用	営業用	6,900 円
				自家用	10,800 円
		四輪車 (重課適用分)	貨物用	営業用	3,800 円
				自家用	5,000 円
四輪車 (重課適用分)	乗 用	営業用	8,200 円		
		自家用	12,900 円		



9. 令和4年度税率一覧

区		分		税率		
3 軽自動車税 (種別割)	軽自動車及び小型特殊自動車	四輪車 (重課適用分)	貨物用	営業用	4,500 円	
				自家用	6,000 円	
		四輪車 (75%軽課適用分)	乗用	営業用	1,800 円	
				自家用	2,700 円	
			貨物用	営業用	1,000 円	
				自家用	1,300 円	
		四輪車 (50%軽課適用分)	乗用	営業用	3,500 円	
				自家用	5,400 円	
			貨物用	営業用	1,900 円	
				自家用	2,500 円	
		四輪車 (25%軽課適用分)	乗用	営業用	5,200 円	
				自家用	8,100 円	
			貨物用	営業用	2,900 円	
自家用	3,800 円					
専ら雪上を走行するもの					3,600 円	
農耕作業用					2,400 円	
その他 (小型特殊自動車)					5,900 円	
二輪の小型自動車 (250cc超)					6,000 円	
4 たばこ税	千本につき(令和3年9月30日以前)				6,122 円	
	千本につき(令和3年10月1日以降)				6,552 円	
5 特別土地保有税	※ 平成15年度以降課税停止					
6 入湯税	宿泊				150 円	
	日帰り				75 円	
7 都市計画税					0.3 %	
8 国民健康保険税	区分	医療分 【限度額 65万円】	支援金分 【限度額 19万円】	介護分 【限度額 17万円】		
	所得割	6.4 %	2.4 %	1.7 %		
	資産割	廃止	廃止	廃止		
	均等割	22,400 円	8,800 円	8,200 円		
	平等割	特定世帯・ 特定継続 世帯以外	19,600 円	特定世帯・ 特定継続 世帯以外	6,800 円	4,200 円
		特定世帯	9,800 円	特定世帯	3,400 円	
特定継続 世帯		14,700 円	特定継続 世帯	5,100 円		

令和4年度課税状況調べ等から

10. 町税の納期

種 別 \ 月	4	5	6	7	8	9	10	11	12	1	2	3	4	5
町・県民税 (普通徴収)			1期		2期		3期		4期	随時		随時		
町・県民税 (特別徴収)			1期	2期	3期	4期	5期	6期	7期	8期	9期	10期	11期	12期
町・県民税 (年金特別徴収)	1期		2期		3期		4期		5期		6期			
固定資産税 ・都市計画税		1期		2期		3期		4期						
国民健康保険税 (普通徴収)				1期	2期	3期	4期	5期	6期	7期	8期			
国民健康保険税 (年金特別徴収)	1期		2期		3期		4期		5期		6期			
介護保険料 (普通徴収)				1期	2期	3期	4期	5期	6期	7期	8期			
介護保険料 (年金特別徴収)	1期		2期		3期		4期		5期		6期			
後期高齢者 医療保険料 (普通徴収)				1期	2期	3期	4期	5期	6期	7期	8期			
後期高齢者 医療保険料 (年金特別徴収)	1期		2期		3期		4期		5期		6期			
軽自動車税	全期													

※ 口座振替日は、各税納期限日

## Ⅱ 町民税

1. 個人町民税納税義務者数調

区 分		年度		令和2年度		令和3年度		令和4年度	
		人 員 (人)	構成比 (%)	人 員 (人)	構成比 (%)	人 員 (人)	構成比 (%)		
普通徴収	均等割のみの者	612	23.2	540	22.0	532	23.0		
	均等割・所得割両方の者	2,023	76.8	1,918	78.0	1,784	77.0		
	計	2,635	100.0	2,458	100.0	2,316	100.0		
	前年比 (%)	99.6		93.3		94.2			
特別徴収	均等割のみの者	944	10.4	994	10.9	965	10.6		
	均等割・所得割両方の者	8,105	89.6	8,098	89.1	8,124	89.4		
	計	9,049	100.0	9,092	100.0	9,089	100.0		
	前年比 (%)	99.6		100.5		100.0			
計	均等割のみの者	1,556	13.3	1,534	13.3	1,497	13.1		
	均等割・所得割両方の者	10,128	86.7	10,016	86.7	9,908	86.9		
	計	11,684	100.0	11,550	100.0	11,405	100.0		
	前年比 (%)	99.6		98.9		98.7			

町県民税調定・納付書突合表から

## 2. 町民税賦課額調

区 分		年度		令和2年度		令和3年度		令和4年度	
		税 額 (千円)	構成比 (%)	税 額 (千円)	構成比 (%)	税 額 (千円)	構成比 (%)		
普通徴収	均 等 割	9,021	6.5	8,447	5.6	7,953	6.1		
	所 得 割	128,931	93.5	142,654	94.4	122,772	93.9		
	計	137,952	100.0	151,101	100.0	130,725	100.0		
	前年比 (%)	107.4		109.5		86.5			
特別徴収	均 等 割	31,872	4.4	31,978	4.6	31,965	4.4		
	所 得 割	691,015	95.6	664,254	95.4	689,529	95.6		
	計	722,887	100.0	696,232	100.0	721,494	100.0		
	前年比 (%)	101.3		96.3		103.6			
計	均 等 割	40,893	4.8	40,425	4.8	39,918	4.7		
	所 得 割	819,946	95.2	806,908	95.2	812,301	95.3		
	計	860,839	100.0	847,333	100.0	852,219	100.0		
	前年比 (%)	102.2		98.4		100.6			

賦課額報告から

## 3. 町民税賦課割合

区 分		年度		令和2年度		令和3年度		令和4年度	
		税 額 (千円)	課税割合 (%)	税 額 (千円)	課税割合 (%)	税 額 (千円)	課税割合 (%)		
町・県民税総額 (千円)		1,436,521		1,413,974		1,422,095			
町民税	税 額 (千円)	860,839		847,332		852,219			
	課税割合 (%)	59.9		59.9		59.9			
県民税	税 額 (千円)	575,682		566,642		569,876			
	課税割合 (%)	40.1		40.1		40.1			

賦課額報告(当初賦課)から

4. 所得区分別（所得割）課税状況

所得区分	年 度 別	令和3年度			令和4年度		
		課税状況	構成比	前年比	課税状況	構成比	前年比
給与所得	納税義務者数（人）	8,411	83.4	99.0	8,447	84.7	100.4
	所 得 割（千円）	676,285	81.2	95.8	703,193	84.5	104.0
	一人平均所得割（円）	80,405		96.7	83,248		103.5
営業所得	納税義務者数（人）	354	3.5	97.8	293	2.9	82.8
	所 得 割（千円）	49,984	6.0	111.0	45,329	5.4	90.7
	一人平均所得割（円）	141,198		113.5	154,706		109.6
農業所得	納税義務者数（人）	309	3.1	96.3	214	2.1	69.3
	所 得 割（千円）	30,032	3.6	121.7	20,785	2.5	69.2
	一人平均所得割（円）	97,191		126.4	97,126		99.9
その他の所得	納税義務者数（人）	944	9.4	98.8	952	9.5	100.8
	所 得 割（千円）	50,486	6.1	113.9	42,461	5.1	84.1
	一人平均所得割（円）	53,481		115.2	44,602		83.4
計	納税義務者数（人）	10,018	99.3	98.9	9,906	99.3	98.9
	所 得 割（千円）	806,787	96.9	98.4	811,768	97.5	100.6
	一人平均所得割（円）	80,534		99.5	81,947		101.8
分離課税所得	納税義務者数（人）	72	0.7	90.0	69	0.7	95.8
	所 得 割（千円）	25,749	3.1	103.2	20,606	2.5	80.0
	一人平均所得割（円）	357,625		114.7	298,638		83.5
合 計	納税義務者数（人）	10,090	100.0	98.8	9,975	100.0	98.9
	所 得 割（千円）	832,536	100.0	98.5	832,374	100.0	100.0
	一人平均所得割（円）	82,511		99.7	83,446		101.1

課税状況調べ第2表、第11表から

5. 令和4年度課税標準額の段階別（所得割）課税状況

【単位：千円】

区分 段階	納税義務者	所得金額等						所得控除額	課税標準額						算出税額					税額控除額	所得割額	平均税率 (B/A) (%)	
		総所得分	山林所得分	分離(長期短期)譲渡所得分	株式等に係る譲渡所得分	上場株式等配当・先物取引雑所得等分	計		総所得分(A)	山林所得分	分離(長期短期)譲渡所得分	株式等に係る譲渡所得分	上場株式等配当・先物取引雑所得等分	計	総所得分(山林所得分含み)(B)	分離(長期短期)譲渡所得分	株式等に係る譲渡所得分	上場株式等配当・先物取引雑所得等分	計				
0万円超～10万円以下	460	416,815	-	46,172	-	371	463,358	400,708	23,507	-	38,814	-	329	62,650	1,391	1,164	-	9	2,564	581	1,983	5.9	
10万円超～100万円以下	4,249	6,600,032	-	16,687	10,521	3	6,627,243	4,207,100	2,392,932	-	16,687	10,521	3	2,420,143	143,403	501	315	-	144,219	14,566	129,653	6.0	
100万円超～200万円以下	3,136	8,198,732	-	26,529	7,484	1,232	8,233,977	3,731,790	4,466,942	-	26,529	7,484	1,232	4,502,187	267,888	796	225	37	268,946	22,079	246,867	6.0	
200万円超～300万円以下	1,149	4,500,108	-	2,845	221	38	4,503,212	1,723,122	2,776,986	-	2,845	221	38	2,780,090	166,572	85	7	1	166,665	9,343	157,322	6.0	
300万円超～400万円以下	529	2,747,068	-	2,561	49,828	100	2,799,557	919,386	1,827,682	-	2,561	49,828	100	1,880,171	109,638	77	1,495	3	111,213	3,145	108,068	6.0	
400万円超～550万円以下	202	1,300,528	-	4,528	11,399	908	1,317,363	386,312	914,216	-	4,528	11,399	908	931,051	54,845	136	342	27	55,350	1,339	54,011	6.0	
550万円超～700万円以下	80	650,332	-	4,274	1,943	-	656,549	162,631	487,701	-	4,274	1,943	-	493,918	29,258	129	58	-	29,445	889	28,556	6.0	
700万円超～1000万円以下	52	545,776	-	2,752	-	-	548,528	114,921	430,855	-	2,752	-	-	433,607	25,849	83	-	-	25,932	721	25,211	6.0	
1000万円超を超える金額	49	1,157,294	-	29,975	7,237	6,631	1,201,137	121,564	1,035,730	-	29,975	7,237	6,631	1,079,573	62,141	900	217	199	63,457	3,360	60,097	6.0	
計	9,906	26,116,685	-	136,323	88,633	9,283	26,350,924	11,767,534	14,356,551	-	128,965	88,633	9,241	14,583,390	860,985	3,871	2,659	276	867,791	56,023	811,768	6.0	
参考	令和3年度	10,018	25,948,951	-	129,776	329,390	15,927	26,424,044	11,857,913	14,101,405	-	120,705	328,524	15,497	14,566,131	845,681	3,645	9,856	465	859,647	52,860	806,787	6.0
	比較 (%)	98.9	100.6	-	105.0	26.9	58.3	99.7	99.2	101.8	-	106.8	27.0	59.6	100.1	101.8	106.2	27.0	59.4	100.9	106.0	100.6	

課税状況調べから

## 6. 町・県民税の平均負担額

【単位：円】

年度	項目	町民税	県民税	計
令和2年度	人口1人当り	37,410	25,018	62,428
	一世帯当り	111,754	74,735	186,489
	納税義務者1人当り	73,620	49,233	122,853
令和3年度	人口1人当り	37,331	24,964	62,295
	一世帯当り	109,474	73,210	182,684
	納税義務者1人当り	73,381	49,073	122,454
令和4年度	人口1人当り	38,139	25,503	63,642
	一世帯当り	109,935	73,513	183,448
	納税義務者1人当り	74,717	49,963	124,680

※ 人口・世帯数は4月1日現在、納税義務者数は課税状況第2表から

## 7. 法人町民税年度別決算状況調

区分 年度		件数	調定額 (千円)	収入済額 (千円)	収納率 (%)	調定前年比 (%)
平成29年度	均等割	462	60,772	59,672		106.4
	法人税割	213	85,152	83,436		94.9
	計	498	145,924	143,108	98.07	99.4
平成30年度	均等割	452	57,442	56,714		94.5
	法人税割	218	83,429	82,407		98.0
	計	482	140,871	139,121	98.76	96.5
令和元年度	均等割	243	61,867	61,272		107.7
	法人税割	471	136,856	135,926		164.0
	計	515	198,723	197,198	99.23	141.1
令和2年度	均等割	202	59,646	59,164		103.8
	法人税割	482	54,625	53,903		65.5
	計	510	114,271	113,067	98.95	81.1
令和3年度	均等割	201	57,052	56,876		92.2
	法人税割	454	68,560	68,387		50.1
	計	486	125,612	125,263	99.72	63.2

※ 「市町村税の徴収実績」から



8. 法人町民税納税義務者数調

区分		年度	平成28年度	平成29年度	平成30年度	令和元年度	令和2年度	令和3年度
法人 数	町 内 本 店	1号法人	301	313	306	307	310	302
		2号法人	2	2	2	2	3	3
		3号法人	53	52	52	49	48	46
		4号法人	7	8	7	11	10	11
		5号法人	2	2	2	2	2	3
		6号法人	2	1	1	1	1	1
		7号法人	-	-	-	-	-	-
		8号法人	1	1	1	1	1	1
		9号法人	1	1	1	1	1	1
		計	369	380	372	374	376	368
	町 外 本 店	1号法人	37	41	44	43	45	43
		2号法人	-	-	-	-	-	1
		3号法人	36	33	31	33	32	34
		4号法人	3	3	3	3	3	3
		5号法人	15	17	19	20	21	20
		6号法人	1	1	1	1	1	1
		7号法人	20	23	22	20	19	21
		8号法人	1	1	2	2	2	1
		9号法人	3	3	2	3	3	3
		計	116	122	124	125	126	127
	合 計	1号法人	338	354	350	350	355	345
		2号法人	2	2	2	2	3	4
		3号法人	89	85	83	82	80	80
		4号法人	10	11	10	14	13	14
		5号法人	17	19	21	22	23	23
		6号法人	3	2	2	2	2	2
		7号法人	20	23	22	20	19	21
		8号法人	2	2	3	3	3	2
		9号法人	4	4	3	4	4	4
		計	485	502	496	499	502	495
前年対比 (%)		102.3	103.5	98.8	100.6	100.6	98.6	

9. 法人区分

区 分	項 目	
1号法人	資本金	下記2号～9号以外の法人等
	従業員	
2号法人	資本金	1千万円以下
	従業員	50人超
3号法人	資本金	1千万円超～1億円以下
	従業員	50人以下
4号法人	資本金	1千万円超～1億円以下
	従業員	50人超
5号法人	資本金	1億円超～10億円以下
	従業員	50人以下
6号法人	資本金	1億円超～10億円以下
	従業員	50人超
7号法人	資本金	10億円超
	従業員	50人以下
8号法人	資本金	10億円超～50億円以下
	従業員	50人超
9号法人	資本金	50億円超
	従業員	50人超

(平成20年5月改正)

# Ⅲ 固定資産税 都市計画税

1. 固定資産税年度別納税義務者数調 (免税点以上)

年度 区分	平成30年度	令和元年度	令和2年度	令和3年度	令和4年度
土地	7,323 ( 4,579 )	7,316 ( 4,583 )	7,475 ( 4,655 )	7,460 ( 4,652 )	7,456 ( 4,662 )
家屋	7,641 ( 4,841 )	7,652 ( 4,853 )	7,906 ( 4,978 )	7,839 ( 4,951 )	7,889 ( 5,005 )
償却資産	450	453	468	396	451
納税義務者 (実人数)	9,859 ( 6,107 )	9,853 ( 6,104 )	10,478 ( 6,379 )	10,404 ( 6,360 )	10,412 ( 6,369 )

( ) は都市計画税

※ 概要調書から

2. 固定資産税年度別調定額 (現年度課税分)

年度 区分	令和2年度		令和3年度		令和4年度	
	調定額 (千円)	構成比 (%)	調定額 (千円)	構成比 (%)	調定額 (千円)	構成比 (%)
土地	294,977 ( 56,348 )	28.7 ( 40.5 )	291,517 ( 55,505 )	30.4 ( 42.6 )	292,234 ( 55,687 )	28.2 ( 40.6 )
家屋	512,813 ( 82,673 )	49.6 ( 59.5 )	466,652 ( 74,879 )	49.6 ( 57.4 )	505,158 ( 81,462 )	49.6 ( 59.4 )
償却資産	221,387	21.5	202,271	21.1	239,519	23.1
小計	1,029,177 ( 139,021 )	100.0 ( 100.0 )	960,440 ( 130,384 )	100.0 ( 100.0 )	1,036,911 ( 137,149 )	100.0 ( 100.0 )
交付金	2,313		2,271		2,202	
合計	1,031,490 ( 139,021 )		962,711 ( 130,384 )		1,039,113 ( 137,149 )	

( ) は都市計画税

※ 「当初調定」から

### 3. 土地の評価額等に関する調

区分 地目		令和元年度				令和2年度			
		評価総地籍 (A) m <sup>2</sup>	決定価格 総額 (B) 千円	単位当 り価格 円/m <sup>2</sup> (B)/(A)	課税標準額 (法定免税点以上) 千円	評価総地籍 (A) m <sup>2</sup>	決定価格 総額 (B) 千円	単位当 り価格 円/m <sup>2</sup> (B)/(A)	課税標準額 (法定免税点以上) 千円
田	一般田	31,070,167	2,841,460	91	2,778,610	31,027,461	2,837,910	91	2,828,142
	宅地介在田等	4,269	22,407	5,249	15,565	3,475	20,230	5,822	14,161
畑	一般畑	14,538,428	467,067	32	441,816	14,564,105	468,175	32	467,979
	宅地介在畑等	15,976	61,262	3,835	39,983	9,392	34,726	3,697	22,950
宅 地	小規模住宅用地	1,525,061	10,273,447	6,736	1,606,879	1,526,968	10,237,591	6,705	1,694,728
	一般住宅用地	3,097,621	17,377,571	5,610	5,663,519	3,089,507	17,231,452	5,577	5,685,990
	住宅用地以外の宅地	2,171,872	13,391,366	6,166	9,085,957	2,180,931	13,289,159	6,093	9,069,570
	計	6,794,554	41,042,384	6,040	16,356,355	6,797,406	40,758,202	5,996	16,450,288
塩田		-	-	-	-	-	-	-	-
鉱泉地		-	-	-	-	-	-	-	-
池沼		60,370	2,373	39	2,263	60,090	2,363	39	2,363
山 林	一般山林	20,372,988	286,146	14	268,700	20,374,216	286,167	14	286,167
	宅地介在山林等	-	-	-	-	-	-	-	-
牧場		26,316	312	12	312	26,316	312	12	312
原野		2,520,864	22,793	9	20,506	2,520,864	22,793	9	22,793
雑 種 地	ゴルフ場用地	-	-	-	-	-	-	-	-
	遊園地等の用地	-	-	-	-	-	-	-	-
	鉄軌道用地	101,831	73,726	724	73,726	101,831	73,726	724	73,726
	その他の雑種地	497,381	1,768,009	3,555	1,172,622	510,128	1,790,424	3,510	1,197,532
	計	599,212	1,841,735	3,074	1,246,348	611,959	1,864,150	3,046	1,271,258
その他		-	-	-	-	-	-	-	-
合計		76,003,144	46,587,939	613	21,170,458	75,995,284	46,295,028	609	21,366,413

※ 概要調書第2表から

### 3. 土地の評価額等に関する調

区分 地目		令和3年度				令和4年度			
		評価総地籍 (A) ㎡	決定価格 総額 (B) 千円	単位当 り価格 円/㎡ (B)/(A)	課税標準額 (法定免税点以上) 千円	評価総地籍 (A) ㎡	決定価格 総額 (B) 千円	単位当 り価格 円/㎡ (B)/(A)	課税標準額 (法定免税点以上) 千円
田	一般田	31,017,138	2,836,748	91	2,766,453	30,984,620	2,833,649	91	2,763,586
	宅地介在田等	371	1,781	4,801	1,234	3,498	12,882	3,683	8,988
畑	一般畑	14,561,557	468,258	32	436,582	14,563,382	468,404	32	437,136
	宅地介在畑等	4,610	17,721	3,844	12,273	7,892	31,197	3,953	21,722
宅 地	小規模住宅用地	1,534,945	10,137,529	6,604	1,572,515	1,539,438	10,078,185	6,547	1,581,455
	一般住宅用地	3,094,974	16,922,908	5,468	5,501,396	3,098,937	16,752,354	5,406	5,502,788
	住宅用地以外の宅地	2,169,425	13,028,549	6,006	8,852,051	2,181,587	12,986,024	5,953	8,856,709
	計	6,799,344	40,088,986	5,896	15,925,962	6,819,962	39,816,563	5,838	15,940,952
塩田		-	-	-	-	-	-	-	-
鉱泉地		-	-	-	-	-	-	-	-
池沼		60,090	2,363	39	2,246	58,708	2,283	39	2,166
山 林	一般山林	20,393,259	286,271	14	265,844	20,393,259	286,270	14	265,784
	宅地介在山林等	-	-	-	-	-	-	-	-
牧場		26,316	312	12	312	26,316	312	12	312
原野		2,519,439	22,772	9	19,914	2,519,439	22,773	9	19,907
雑 種 地	ゴルフ場用地	-	-	-	-	-	-	-	-
	遊園地等の用地	-	-	-	-	-	-	-	-
	鉄軌道用地	101,831	65,375	642	65,375	101,831	65,375	642	65,375
	その他の雑種地	537,139	2,034,363	3,787	1,363,525	545,466	2,053,858	3,765	1,384,330
	計	638,970	2,099,738	3,286	1,428,900	647,297	2,119,233	3,274	1,449,705
その他		-	-	-	-	-	-	-	-
合計		76,021,094	45,824,950	603	20,859,720	76,024,373	45,593,566	600	20,910,258

※ 概要調書第2表から

#### 4. 年度別家屋評価額等調（免税点以上）

区分 種別	年度別	棟数 (棟)	総床面積 (㎡)	総価格 (千円)	平均価格 (円/㎡)
木造	平成30年度	15,588	1,684,321	21,436,060	12,727
	令和元年度	15,538	1,684,402	22,050,313	13,091
	令和2年度	15,033	1,675,148	22,861,532	13,647
	令和3年度	14,944	1,667,208	22,111,330	13,262
	令和4年度	15,000	1,679,733	22,791,480	13,569
非木造	平成30年度	2,430	464,073	13,832,007	29,806
	令和元年度	2,442	471,736	14,604,882	30,960
	令和2年度	2,502	477,863	14,758,601	30,885
	令和3年度	2,423	447,876	13,060,453	29,161
	令和4年度	2,520	479,202	14,287,733	29,816
計	平成30年度	18,018	2,148,394	35,268,067	16,416
	令和元年度	17,980	2,156,138	36,655,195	17,000
	令和2年度	17,535	2,153,011	37,620,133	17,473
	令和3年度	17,367	2,115,084	35,171,783	16,629
	令和4年度	17,520	2,158,935	37,079,213	17,175

※ 概要調書第22表から

#### 5. 年度別新築住宅に関する調

区分		年度	平成30年度	令和元年度	令和2年度	令和3年度	令和4年度
棟数 (棟)	木造		71	93	119	97	70
	非木造		24	31	18	20	17
	計		95	124	137	117	87
床面積 (㎡)	木造		9,135	12,730	13,601	11,794	8,449
	非木造		5,648	8,950	928	1,414	1,844
	計		14,783	21,680	14,529	13,208	10,293
決定価格 (千円)	木造		512,374	698,396	745,946	681,675	505,196
	非木造		498,841	794,583	52,681	101,419	153,775
	計		1,011,215	1,492,979	798,627	783,094	658,971

※ 概要調書第31表、第32表から

## 6. 家屋の年度・種類別平均評価額調 (免税点以上)

【単位：円/㎡】

種 類		年 度	平成30年度	令和元年度	令和2年度	令和3年度	令和4年度
木 造	専 用 住 宅		16,146	16,554	17,150	16,614	16,981
	共同住宅・寄宿舍		23,475	25,361	25,965	25,310	26,428
	併 用 住 宅		12,699	12,723	13,038	12,845	13,150
	農 家 住 宅		-	-	-	-	-
	旅館・料亭・ホテル		14,522	14,522	14,463	13,594	13,684
	事務所・銀行・店舗		15,099	15,972	16,676	15,290	15,746
	劇 場 ・ 病 院		19,111	19,111	19,111	17,617	17,617
	公 衆 浴 場		-	-	-	-	-
	工 場 ・ 倉 庫		5,905	6,275	6,448	6,006	6,184
	土 蔵		1,058	1,062	1,086	1,087	1,082
	附 属 家		4,133	4,159	4,390	4,294	4,340
	計		12,727	13,091	13,647	13,262	13,569
非 木 造	事務所・店舗・百貨店・銀行		51,875	56,316	56,426	54,636	55,368
	住宅・アパート		42,832	43,469	43,855	41,956	42,433
	病 院 ・ ホ テ ル		75,934	75,934	82,200	85,729	78,732
	工場・倉庫・市場		26,699	26,880	26,710	25,398	25,732
	そ の 他		13,635	13,713	14,241	13,004	13,417
		計		29,806	30,960	30,885	29,161

※ 概要調書第24・25～30表から

※ 平成27基準年度に基準表の整理統合が行われた。

## 7. 償却資産種類別課税標準額調

【単位：千円・%】

種 類	令和元年度		令和2年度		令和3年度		令和4年度		
	課税標準額	構成比	課税標準額	構成比	課税標準額	構成比	課税標準額	構成比	
構 築 物	2,116,265	13.0	2,055,623	13.0	1,784,040	12.3	1,885,031	11.0	
機械及び装置	8,755,373	53.7	8,254,933	52.2	7,531,594	52.1	10,063,927	58.8	
船 舶	-	-	-	-	-	-	-	-	
航 空 機	-	-	-	-	-	-	-	-	
車両及び運搬具	63,408	0.4	60,822	0.4	67,269	0.5	68,233	0.4	
工具器具及び備品	1,768,319	10.8	1,894,276	12.0	1,556,966	10.8	1,547,141	9.0	
小 計	12,703,365	77.9	12,265,654	77.5	10,939,869	75.7	13,564,332	79.2	
配 分	総務大臣	3,587,995	22.0	3,543,593	22.4	3,501,778	24.2	3,539,988	20.7
	県知事	13,049	0.1	13,092	0.1	15,023	0.1	13,762	0.1
	小 計	3,601,044	22.1	3,556,685	22.5	3,516,801	24.3	3,553,750	20.8
合 計	16,304,409	100.0	15,822,339	100.0	14,456,670	100.0	17,118,082	100.0	

※ 概要調書第70表から



8. 償却資産年度・段階別納税義務者数及び課税標準額調

【納税義務者：人、課税標準額：千円】

年度 区分		令和2年度		令和3年度		令和4年度		
		納税義務者数	課税標準額	納税義務者数	課税標準額	納税義務者数	課税標準額	
150万円(免税点)未満		1,374	503,765	1,435	491,939	1,340	478,011	
150万円以上 160万円未満		21	32,510	8	12,446	11	17,031	
160万円以上 170万円未満		13	21,545	19	31,526	16	26,275	
170万円以上 180万円未満		19	32,971	11	19,371	9	15,723	
180万円以上 190万円未満		13	23,993	10	18,561	19	35,104	
190万円以上 200万円未満		14	27,346	10	19,443	10	19,606	
200万円以上 250万円未満		53	118,423	37	82,209	51	111,843	
250万円以上 300万円未満		39	107,823	34	93,572	37	101,564	
300万円以上 1,000万円未満		148	791,059	136	716,512	153	815,926	
1,000万円以上 2,000万円未満		49	695,832	47	668,619	52	766,943	
2,000万円以上 3,000万円未満		18	432,154	19	449,700	19	465,716	
3,000万円以上 1億円未満		56	2,992,341	44	2,343,635	50	2,683,895	
1億円以上		25	10,546,342	21	10,001,076	24	12,058,456	
計		1,842	16,326,104	1,831	14,948,609	1,791	17,596,093	
計の内訳	法第389条関係	大臣配分	7	3,543,593	8	3,502,967	8	3,451,058
		知事配分	1	13,092	1	15,023	1	13,762
	法第743条関係	-	-	-	-	-	-	

※ 概要調書第79表から

9. 固定資産課税台帳の閲覧、縦覧及び処理状況

【単位：件、人】

年度 区分		平成30年度		令和元年度		令和2年度		令和3年度		令和4年度	
		閲覧	縦覧	閲覧	縦覧	閲覧	縦覧	閲覧	縦覧	閲覧	縦覧
課税台帳縦覧件数	土地	8	1	7	1	7	1	6	1	9	-
	家屋	5	-	7	1	2	-	5	-	6	-
	償却資産	2	/	2	/	2	/	2	/	2	/
	計	15	1	16	2	11	1	13	1	17	-
実人数		9	1	10	2	7	1	8	1	10	-

10. 登記申請書の目的別受領件数

(1) 土地

【筆数】

年度 区分		平成29年度	平成30年度	令和元年度	令和2年度	令和3年度
権利	権利移転	2,347	2,780	2,363	2,516	3,227
	その他	209	435	292	309	1,161
表示関係	分合筆	375	223	259	256	367
	地目変更	219	203	121	1,405	173
	その他	24	34	17	233	32
	国土調査によるもの	-	-	-	164	265
計		3,174	3,675	3,052	4,883	5,225

(2) 家屋

【件数】

年度 区分		平成29年度	平成30年度	令和元年度	令和2年度	令和3年度
権利	権利移転	188	239	192	245	188
	その他	80	133	81	71	56
表示関係	表示・更正	77	139	122	123	60
	その他	1	-	6	1	20
	滅失	36	61	59	55	39
計		382	572	460	495	363

# IV 諸 税

1. 軽自動車税課税状況調

区 分 種 別		令和2年度			令和3年度			令和4年度				
		台数 (台)	前年比 (%)	調定額 (千円)	台数 (台)	前年比 (%)	調定額 (千円)	台数 (台)	前年比 (%)	調定額 (千円)		
原 付 自 転 車	50cc以下	710	95.2	1,420	673	90.2	1,346	642	90.4	1,284		
	50超～90cc以下	90	97.8	180	93	101.1	186	97	107.8	194		
	90超～125cc以下	88	108.6	211	91	112.3	218	94	106.8	226		
	ミニカー	44	97.8	163	45	100.0	167	43	97.7	159		
	小 計	932	96.7	1,974	902	93.6	1,917	876	94.0	1,863		
	構成比 (%)	6.9	97.2	2.3	6.7	94.4	2.2	6.6	95.7	2.1		
軽 自 動 車	二 輪 車 (ボートトレーラー含む)	282	103.7	1,015	301	110.7	1,084	291	103.2	1,047		
	三 輪 車 計	-	-	-	-	-	-	-	-	-		
	四 輪 車 計	乗 用	営業用	-	-	-	-	-	-	-	-	
			自家用	6,081	99.9	56,968	6,091	100.1	58,535	6,008	98.8	59,643
		貨 物 用	営業用	27	103.8	93	24	92.3	84	24	88.9	86
			自家用	3,320	99.3	16,704	3,277	98.0	16,656	3,249	97.9	16,657
	雪 上 車	-	-	-	-	-	-	-	-	-		
	小 計	9,710	99.8	74,780	9,693	99.6	76,359	9,572	98.6	77,433		
構成比 (%)	72.1	100.1	86.8	72.1	100.1	87.0	72.0	99.9	87.1			
小 型 特 殊 自 動 車	農 耕 用	2,106	99.3	5,054	2,098	98.9	5,035	2,064	98.0	4,954		
	特殊作業用	391	104.8	2,307	408	109.4	2,407	419	107.2	2,472		
	小 計	2,497	100.1	7,361	2,506	100.5	7,442	2,483	99.4	7,426		
	構成比 (%)	18.5	100.0	8.5	18.6	100.5	8.5	18.7	101.1	8.4		
二輪の小型自動車		334	104.7	2,004	350	109.7	2,100	356	106.6	2,136		
構成比 (%)		2.5	104.2	2.3	2.6	108.3	2.4	2.7	108.0	2.4		
合 計		13,473	99.7	86,119	13,451	99.6	87,818	13,287	98.6	88,858		

※ 課税状況調 33表から

(平成28年度税率改正あり)

三輪車、四輪車の課税内訳

区 分 種 別		令和2年度			令和3年度			令和4年度			
		台数 (台)	前年比 (%)	調定額 (千円)	台数 (台)	前年比 (%)	調定額 (千円)	台数 (台)	前年比 (%)	調定額 (千円)	
三 輪 車		-		-	-		-	-		-	
三輪車 (新税率適用分)		-		-	-		-	-		-	
三輪車 (重課適用分)		-		-	-		-	-		-	
三輪車 (75%軽課適用分)		-		-	-		-	-		-	
三輪車 (50%軽課適用分)		-		-	-		-	-		-	
三輪車 (25%軽課適用分)		-		-	-		-	-		-	
三 輪 車 計		-		-	-		-	-		-	
四 輪 車	乗 用	営業用	-		-		-	-		-	
		自家用	3,017	85.9	21,722	2,654	88.0	19,102	2,244	74.4	16,157
	貨 物 用	営業用	15	93.8	45	12	80.0	36	11	73.3	33
		自家用	1,248	86.7	4,992	1,074	86.1	4,296	924	74.0	3,696
小 計		4,280	86.1	26,759	3,740	87.4	23,434	3,179	74.3	19,886	
四 輪 車 ( 新 税 率 適 用 分 )	乗 用	営業用	-		-		-	-		-	
		自家用	1,634	133.6	17,647	2,013	123.2	21,741	2,414	147.7	26,071
	貨 物 用	営業用	9	128.6	34	8	88.9	30	8	88.9	30
		自家用	709	128.4	3,545	854	120.5	4,270	989	139.5	4,945
小 計		2,352	132.0	21,226	2,875	122.2	26,041	3,411	145.0	31,046	
四 輪 車 ( 重 課 適 用 分 )	乗 用	営業用	-		-		-	-		-	
		自家用	1,273	112.1	16,422	1,292	101.5	16,667	1,350	106.0	17,415
	貨 物 用	営業用	3	100.0	14	4	133.3	18	5	166.7	23
		自家用	1,358	101.0	8,148	1,347	99.2	8,082	1,336	98.4	8,016
小 計		2,634	106.0	24,584	2,643	100.3	24,767	2,691	102.2	25,454	
四 輪 車 ( 7 5 % 軽 課 適 用 分 )	乗 用	営業用	-		-		-	-		-	
		自家用	-		-	-		-	-	-	
	貨 物 用	営業用	-		-	-		-	-	-	
		自家用	-		-	-		-	-	-	
小 計		-		-	-		-	-		-	
四 輪 車 ( 5 0 % 軽 課 適 用 分 )	乗 用	営業用	-		-		-	-		-	
		自家用	35	85.4	189	16	45.7	86	-	-	-
	貨 物 用	営業用	-		-	-		-	-	-	
		自家用	-		-	-		-	-	-	
小 計		35	85.4	189	16	45.7	86	-	-	-	
四 輪 車 ( 2 5 % 軽 課 適 用 分 )	乗 用	営業用	-		-		-	-		-	
		自家用	122	70.1	988	116	95.1	939	-	-	-
	貨 物 用	営業用	-		-	-		-	-	-	
		自家用	5	62.5	19	2	40.0	8	-	-	-
小 計		127	69.8	1,007	118	92.9	947	-	-	-	
四 輪 車 計		9,428	99.7	73,765	9,392	99.6	75,275	9,281	98.4	76,386	

## 2. 町たばこ税

区分 年度	本数 (千本)	前年比 (%)	調定額 (千円)	前年比 (%)	備 考
平成24年度	36,185	102.9	162,895	102.7	2.190円/本(旧3級品) 4.618円/本(旧3級品以外)
平成25年度	36,941	102.1	187,675	115.2	平成25年4月税率改正 2.495円/本(旧3級品) 5.262円/本(旧3級品以外)
平成26年度	35,296	95.5	181,133	96.5	2.495円/本(旧3級品) 5.262円/本(旧3級品以外)
平成27年度	34,740	98.4	178,012	98.3	2.495円/本(旧3級品) 5.262円/本(旧3級品以外)
平成28年度	33,242	95.7	171,089	96.1	平成28年4月税率改正 2.925円/本(旧3級品) 5.262円/本(旧3級品以外)
平成29年度	31,506	94.8	163,166	95.4	3.355円/本(旧3級品) 5.262円/本(旧3級品以外)
平成30年度	29,698	94.3	160,004	98.1	平成30年4月税率改正 4.000円/本(旧3級品) 5.262円/本(旧3級品以外) 平成30年10月税率改正 4.000円/本(旧3級品) 5.692円/本(旧3級品以外)
令和元年度	28,500	96.0	161,328	100.8	令和元年10月～ 5.692円/本(全品)
令和2年度	26,685	93.6	156,784	97.2	令和2年10月～ 6.122円/本(全品)
令和3年度	27,009	101.2	170,303	108.6	令和3年10月～ 6.552円/本(全品)

※ 令和3年10月現在、たばこ1箱当たりのたばこ税 小売価格580円(20本入)のうち357.61円(61.7%)  
内訳：国税152.44円(特別税含む)・県税21.4円・町税131.04円・消費税52.73円

## 3. 特別土地保有税(平成15年度以降課税停止)

## 4. 入湯税

区分 年度	納税義務者数 (人)	収入済額 (円)	前年比 (%)	備 考
平成24年度	1	434,325	120.70	
平成25年度	1	429,300	98.80	
平成26年度	1	429,000	99.90	
平成27年度	1	427,800	99.70	
平成28年度	1	367,350	85.90	
平成29年度	1	318,975	86.80	
平成30年度	1	310,275	97.30	
令和元年度	1	294,675	95.00	
令和2年度	1	116,850	39.70	新型コロナウイルス感染症発生
令和3年度	1	104,325	89.30	新型コロナウイルス感染症継続

※ 毎年度の決算書より

(注) 税率：入湯税額 1日 150円 半日(日帰り) 75円(昭和53年1月1日から)

5. 国民健康保険税年度別課税状況

(1) 医療分

【7月1日現在】

区 分		令和2年度		令和3年度		令和4年度		
世 帯 数 A		2,891		2,906		2,865		
被保険者数 B		4,925		4,896		4,770		
年間保険給付費 (千円) ※		1,784,644		1,780,143		1,860,847		
課税対象	所得額 (千円) E	2,643,833		2,634,084		2,350,755		
	一人当り (円)	536,819		538,007		492,821		
	資産税額 (千円) F	-		-		-		
	一人当り (円)	-		-		-		
税 率	所得割 (%) G	6.40		6.40		6.40		
	資産割 (%) H	-		-		-		
	均等割 (円) I	22,400		22,400		22,400		
	平等割 (円) J	19,600		19,600		19,600		
平等割軽減額	特定世帯数 ①	227		204		198		
	①×J÷2 (円) ②	2,224,600		1,999,200		1,940,400		
	特定継続世帯数 ③	45		52		63		
	③×J×1/4 (円) ④	220,500		254,800		308,700		
算 定 額	所得割 E×G K	169,204	応能 (%)	168,580	応能 (%)	150,447	応能 (%)	
	資産割 F×H L	-	50.10	-	49.66	-	47.71	
	均等割 B×I M	110,320	応益 (%)	109,670	応益 (%)	106,848	応益 (%)	
	平等割 A×J-②-④ N	54,219	49.90	54,704	50.34	53,905	52.29	
	計 O	333,743	100.00	332,954	100.00	311,200	100.00	
端 数 処 理 額 P		103		103		98		
軽 減 額	7割	税額 (千円)	24,851		27,497		29,062	
		世 帯 数	725		798		842	
		被保険者数	975		1,079		1,148	
	5割	税額 (千円)	15,785		15,828		15,842	
		世 帯 数	523		539		530	
		被保険者数	983		972		975	
	2割	税額 (千円)	4,654		4,312		4,182	
		世 帯 数	386		354		352	
		被保険者数	720		668		646	
	税額計 (千円) Q		45,290		47,637		49,086	
限度額を超える額 (千円) R		3,974		6,418		3,791		
調 定 額	税 額 (千円) S	284,376		278,838		257,459		
	一人当り (円)	57,741		56,952		53,975		
	一世帯当り (円)	98,366		95,952		89,864		
賦課限度額 (円)		630,000		630,000		650,000		

※印欄は、予算額

5. 国民健康保険税年度別課税状況

(2) 支援金分

【7月1日現在】

区 分		平成2年度	平成3年度	平成4年度			
世 帯 数 A		2,891	2,906	2,865			
被保険者数 B		4,925	4,896	4,770			
課税対象	所得額(千円) E	2,643,833	2,634,084	2,350,755			
	一人当り(円)	536,819	538,007	492,821			
	資産税額(千円) F	-	-	-			
	一人当り(円)	-	-	-			
税 率	所得割(%) G	2.40	2.40	2.40			
	資産割(%) H	-	-	-			
	均等割(円) I	8,800	8,800	8,800			
	平等割(円) J	6,800	6,800	6,800			
平等割軽減額	特定世帯数 ①	227	204	198			
	①×J÷2(円) ②	771,800	693,600	673,200			
	特定継続世帯数 ③	45	52	63			
	③×J×1/4(円) ④	76,500	88,400	107,100			
算 定 額	所得割 E×G K	63,451	63,217	63,217	56,417	63,217	56,417
	資産割 F×H L	-	-	-	-	-	-
	均等割 B×I M	43,340	43,085	43,085	41,976	41,976	41,976
	平等割 A×J-②-④ N	18,811	18,979	18,979	18,702	18,702	18,702
	計 O	125,602	125,281	125,281	117,095	117,095	117,095
端 数 処 理 額 P		139	141	140			
軽 減 額	7 割	税 額(千円)	9,324	10,302	10,909		
		世 帯 数	725	795	842		
		被保険者数	975	1,079	1,148		
	5 割	税 額(千円)	5,982	5,991	5,998		
		世 帯 数	523	539	530		
		被保険者数	983	972	975		
	2 割	税 額(千円)	1,763	1,633	1,584		
		世 帯 数	386	354	352		
		被保険者数	720	668	646		
	税額計(千円) Q		17,069	17,926	18,491		
	限度額を超える額(千円) R		2,862	3,957	2,567		
	調 定 額	税 額(千円) S	105,532	103,257	95,596		
一人当り(円)		21,428	21,090	20,041			
一世帯当り(円)		36,504	35,532	33,367			
賦課限度額(円)		190,000	190,000	190,000			



5. 国民健康保険税年度別課税状況

(3) 介護分

【7月1日現在】

区 分		令和2年度		令和3年度		令和4年度		
世帯数 A		1,246		1,182		1,135		
被保険者数 B		1,531		1,439		1,378		
課税対象	所得額(千円) E	1,127,855		1,080,745		976,497		
	一人当り(円)	736,678		751,039		708,633		
	資産税額(千円) F	-		-		-		
	一人当り(円)	-		-		-		
税率	所得割(%) G	1.70		1.70		1.70		
	資産割(%) H	-		-		-		
	均等割(円) I	8,200		8,200		8,200		
	平等割(円) J	4,200		4,200		4,200		
算定額	所得割 E×G K	19,173	応能(%)	18,372	応能(%)	16,600	応能(%)	
	資産割 F×H L	-	51.16	-	51.42	-	49.95	
	均等割 B×I M	12,554	応益(%)	11,780	応益(%)	11,299	応益(%)	
	平等割 A×J N	5,233	48.84	4,964	48.58	4,767	50.05	
	計 O	36,960	100.00	35,116	100.00	32,666	100.00	
端数処理額 P		43		41		37		
軽減額	7割	税額(千円)	2,325		2,664		2,822	
		世帯数	254		289		302	
		被保険者数	275		316		337	
	5割	税額(千円)	1,561		1,424		1,282	
		世帯数	214		196		181	
		被保険者数	271		247		220	
	2割	税額(千円)	474		415		339	
		世帯数	162		143		115	
		被保険者数	206		180		148	
	税額計(千円) Q		4,360		4,503		4,443	
	限度額を超える額(千円) R		538		630		565	
	調定額	税額(千円) S	32,019		29,963		27,621	
一人当り(円)		20,914		20,822		20,044		
一世帯当り(円)		25,698		25,349		24,336		
賦課限度額(円)		170,000		170,000		170,000		



# V 収 納

## 1. 口座振替などの利用状況

## (1) 口座振替

【単位：人】

年度		平成30年度	令和元年度	令和2年度	令和3年度	令和4年度
町・県民税 (普通徴収)	納税義務者	2,732	2,645	2,635	2,726	2,583
	利用者	899	897	870	865	778
	利用率 (%)	32.90	33.91	33.01	31.73	30.12
固定資産税・ 都市計画税	納税義務者	9,790	9,766	10,386	10,322	10,356
	利用者	4,181	4,141	4,356	4,328	4,324
	利用率 (%)	42.70	42.40	41.94	41.92	41.75
軽自動車税	納税義務者	13,908	13,651	13,623	13,455	13,430
	利用者	4,041	3,918	3,863	3,833	3,786
	利用率 (%)	29.05	28.70	28.35	28.48	28.19
国民健康保険税	納税義務者	2,369	2,321	2,203	2,158	2,104
	利用者	943	920	887	853	847
	利用率 (%)	39.80	39.63	40.26	39.52	40.25
介護保険料	納税義務者	425	413	437	469	475
	利用者	104	91	117	121	125
	利用率 (%)	24.47	22.03	26.77	25.79	26.31
後期高齢者 医療保険料	納税義務者	464	490	535	436	500
	利用者	182	188	197	179	170
	利用率 (%)	39.22	38.36	36.82	41.05	34.00
合 計	納税義務者	29,688	29,286	29,819	29,566	29,448
	利用者	10,350	10,155	10,290	10,179	10,030
	利用率 (%)	34.86	34.67	34.50	34.42	34.06

※ 納税義務者・口座振替利用者は、各税目1期目の数値による

※ 本表の納税義務者数は、減免対象者などを除くため、税目ごとの納税義務者とは一致しない

## (2) コンビニ収納

【単位：件】

年度		平成29年度	平成30年度	令和元年度	令和2年度	令和3年度 (内スマホ収納)
町・県民税	利用件数	3,598	4,405	4,686	4,850	4,375 (141)
固定資産税・ 都市計画税	利用件数	9,529	10,527	11,500	12,983	13,096 (309)
軽自動車税	利用件数	4,773	5,102	5,345	5,692	5,797 (99)
国民健康保険税	利用件数	4,895	5,862	6,150	6,444	5,759 (145)
介護保険料	利用件数	1,322	1,393	1,424	1,397	1,402 (25)
後期高齢者 医療保険料	利用件数	586	691	901	877	769 (8)
合 計	利用件数	24,703	27,980	30,006	32,243	31,198 (727)

(注) コンビニ収納は平成25年度から、スマホ収納は令和3年度から導入した。

※ 過年度・分納・督促等を含む年間利用件数

## 2. 町税等納税推進員

### (1) 納税推進員の設置

人 員	2名
身 分	パートタイム会計年度任用職員(令和2年4月から)
設 置	平成12年4月から
契約期間	毎年4月1日から翌年3月31日までの1年間

### (2) 納税推進員の報酬等

報 酬	月額 156,700円に個別条件加算(令和3年4月1日から)
期末手当	1. 45月分(令和3年4月1日から)

### (3) 納税推進員の収納状況

【単位：円】

区 分		平成29年度	平成30年度	令和元年度	令和2年度	令和3年度
一 般 会 計	町・県民税	5,196,827	4,013,755	3,116,426	3,393,891	2,605,570
	法人町民税	108,330	292,650	52,250	119,130	82,500
	固定資産税・ 都市計画税	12,908,198	10,385,420	7,418,945	7,333,849	4,270,280
	軽自動車税	843,083	549,400	547,030	550,170	291,510
	督促手数料・延滞金	147,630	110,520	269,280	59,510	239,670
	計	19,204,068	15,351,745	11,403,931	11,456,550	7,489,530
国 保 会 計	国民健康保険税	10,486,150	8,270,804	6,067,216	6,821,687	3,363,370
	督促手数料・延滞金	55,310	40,850	63,140	30,720	70,610
	計	10,541,460	8,311,654	6,130,356	6,852,407	3,433,980
介 護 会 計	介護保険料	1,162,429	1,716,190	1,556,457	742,160	430,671
	督促手数料・延滞金	9,210	30,160	5,530	5,040	2,520
	計	1,171,639	1,746,350	1,561,987	747,200	433,191
後 期 会 計	後期高齢者医療保険料	319,690	439,901	471,340	916,190	312,709
	督促手数料・延滞金	3,360	4,620	2,660	3,640	3,080
	計	323,050	444,521	474,000	919,830	315,789
合 計		31,240,217	25,854,270	19,570,274	19,975,987	11,672,490
1月当り平均収納額		2,603,351	2,154,523	1,630,856	1,664,666	972,708

### 3. 滞納整理の取組み状況

#### (1) 差押等件数

【単位：件】

	平成29年度 差押件数	平成30年度 差押件数	令和元年度 差押件数	令和2年度 差押件数	令和3年度 差押件数	増減件数 (前年比)
動 産	14	16	13	-	-	0
不 動 産	3	-	-	-	2	2
電 話 権	-	-	-	-	-	0
債 権	133	149	104	177	276	99
そ の 他	-	-	8	8	12	4
計	150	165	125	185	290	105
	平成29年度 調査件数	平成30年度 調査件数	令和元年度 調査件数	令和2年度 調査件数	令和3年度 調査件数	増減件数 (前年比)
預 金	193	200	183	130	154	24
給 与	35	28	13	32	41	9
売 掛 金	1	-	-	-	-	0
生 命 保 険	-	3	12	6	2	△ 4
そ の 他	70	2	-	101	59	△ 42
計	299	233	208	269	256	△ 13

#### (2) 公売状況

【単位：件、千円】

	平成29年度 公売実績	平成30年度 公売実績	令和元年度 公売実績	令和2年度 公売実績	令和3年度 公売実績	増減件数、額 前年比
公 売 件 数	5	11	27	-	-	0
落 札 件 数	1	9	15	-	-	0
落 札 率	20.0 %	81.8 %	55.6 %	-	-	-
落 札 金 額	5	61	55	-	-	0
動 産						
公売件数	5	11	27	-	-	0
落札件数	1	9	15	-	-	0
落札金額	5	61	55	-	-	0
不 動 産						
公売件数	-	-	1	-	-	0
落札件数	-	-	-	-	-	-
落札金額	-	-	-	-	-	-
そ の 他						
公売件数	-	-	-	-	-	0
落札件数	-	-	-	-	-	0
落札金額	-	-	-	-	-	0

#### 4. 滞納処分の執行停止状況

【単位：件、円】

年度 税目	平成30年度		令和元年度		令和2年度		令和3年度	
	件数	金額	件数	金額	件数	金額	件数	金額
個人町県民税	30	4,591,961	28	3,567,283	72	8,092,326	61	7,369,440
法人町民税	-	-	-	-	3	450,000	1	50,000
固定資産税・ 都市計画税	74	10,344,440	48	5,408,365	116	27,681,053	87	15,920,125
軽自動車税	15	129,500	5	69,900	19	558,700	35	678,310
計	119	15,065,901	81	9,045,548	210	36,782,079	184	24,017,875
国民健康保険税	66	12,644,117	28	8,841,687	78	23,121,369	77	20,491,883
介護保険料	3	296,104	-	-	-	-	-	-
後期高齢者 医療保険料	-	-	-	-	-	-	-	-

「件数」…同一人物であれば年度が違う場合でも1件

#### 5. 不納欠損処分状況

【単位：件、円】

年度 税目	平成30年度		令和元年度		令和2年度		令和3年度	
	件数	金額	件数	金額	件数	金額	件数	金額
個人町県民税	96	4,710,309	57	4,724,083	88	6,466,625	102	7,712,631
法人町民税	-	-	-	-	9	450,000	-	-
固定資産税・ 都市計画税	263	9,162,210	199	8,503,170	256	17,309,411	241	17,496,322
軽自動車税	47	179,300	18	126,400	17	116,600	49	424,600
計	406	14,051,819	274	13,353,653	370	24,342,636	392	25,633,553
国民健康保険税	318	19,163,157	105	12,332,342	148	18,951,936	166	17,880,558
介護保険料	46	2,199,595	51	2,107,594	18	774,640	26	1,415,135
後期高齢者 医療保険料	3	27,600	8	243,310	2	31,700	1	34,000

「件数」…同一人物でも年度・税目違う場合それぞれ1件（但し同年の期別違いは1件）





## VI 稅務證明

1. 税務証明等交付件数

【手数料は平成23年4月1日から】

項 目		手数料 (円)	平成30年度 (件)	令和元年度 (件)	令和2年度 (件)	令和3年度 (件)
証 明	納税証明（一般）※	400	521	486	843	373
	納税証明（車検用）※	無料	1,114	1,152	1,109	1,165
	資産証明 ※	400	110	108	77	79
	所得証明 ※ (課税証明含む)	400	2,376	2,096	1,828	1,889
	土地・家屋名寄帳	400	755	635	692	543
	字 限 図	400	226	205	203	208
	評 価 証 明	400	53	51	29	83
	公租公課証明	400	18	19	8	27
	土地(車庫)証明	400	-	-	-	-
	課 税 証 明	400	295	230	196	162
	事業所所在地証明	400	18	14	12	8
	住宅用家屋証明	1,300	80	89	61	62
そ の 他	地方税法422条 の3の通知は、 無料	378	66	60	52	
計			5,944	5,151	5,118	4,651
閲 覧	土地・家屋名寄帳	400	11	28	6	4
	字 限 図	400	10	7	12	24
	土地・家屋台帳	400	41	63	71	66
計			62	98	89	94

(※印は町民課窓口でも交付しています。)

**VII 後期高齢者医療保険料  
介護保険料**

## 1. 後期高齢者医療被保険者数及び保険料総額

【単位：人、円】

区分 年度	普通徴収		特別徴収		合計	
	被保険者数	保険料調定額	被保険者数	保険料調定額	被保険者数	保険料調定額
平成28年度	705	31,854,600	3,396	104,470,900	4,101	136,325,500
平成29年度	679	30,350,000	3,441	114,521,000	4,120	144,871,000
平成30年度	706	28,497,800	3,396	120,196,300	4,102	148,694,100
令和元年度	790	28,790,900	3,267	132,871,600	4,057	161,662,500
令和2年度	762	35,116,100	3,288	144,988,600	4,050	180,104,700
令和3年度	681	35,829,300	3,206	144,410,300	3,887	180,239,600

※ 年度当初調定による（過年度分、随時分は含まない）。

※ 特徴・普徴の被保険者数は併徴の人数を含む。

## 2. 後期高齢者医療保険料

### （1）保険料率

区分	平成30・令和元年度	令和2・3年度	令和4・5年度
所得割	8.01%	8.68%	8.80%
均等割	41,100円/人	43,100円/人	43,100円/人
限度額	620,000円	640,000円	660,000円

### （2）均等割の軽減措置（令和4年度）

軽減割合	基準（加入者全員および世帯主の合計所得）	軽減後の額
7割軽減	{ 43万円+10万円×（給与所得者等の数-1） }	12,930円
5割軽減	{ 43万円+（加入者数×28.5万円）+10万円×（給与所得者等の数-1） }	21,550円
2割軽減	{ 43万円+（加入者数×52万円）+10万円×（給与所得者等の数-1） }	34,480円

※ 上記軽減後の額は100円未満を切り捨てる前の金額

### （3）被用者保険の被扶養者だった者に対する特別措置（令和4年度）

制度加入直前まで社会保険等の被扶養者だった者は、所得税割の負担はなく、加入時から2年間に限り均等割額が5割軽減され、年間の保険料は21,500円となります

※前年の所得によって、7割軽減に該当する場合があります。

3. 後期高齢者医療保険料収納状況

【単位：円、％】

区分	予算額	調定額	収入済額	収入未済額	収納率	
平成30年度	特別徴収	125,760,000	116,373,800	116,384,280	-10,480	100.0
	普通徴収	34,974,000	33,139,800	32,483,630	656,170	98.0
	滞納繰越分	300,000	717,481	221,481	468,400	30.9
	合計	161,034,000	150,231,081	149,089,391	1,114,090	99.2
令和元年度	特別徴収	132,176,000	129,415,600	129,415,600	-	100.0
	普通徴収	32,645,000	34,163,900	33,770,050	393,850	98.8
	滞納繰越分	300,000	1,115,770	419,330	460,930	37.6
	合計	165,121,000	164,695,270	163,604,980	854,780	99.3
令和2年度	特別徴収	142,800,000	140,929,400	141,003,900	-74,500	100.1
	普通徴収	39,200,000	38,497,200	37,951,906	545,294	98.6
	滞納繰越分	300,000	843,880	306,230	474,250	36.3
	合計	182,300,000	180,270,480	179,262,036	945,044	99.4
令和3年度	特別徴収	142,800,000	140,519,100	140,560,300	-41,200	100.0
	普通徴収	39,600,000	39,162,700	38,891,485	271,215	99.3
	滞納繰越分	600,000	1,048,344	535,674	478,670	51.1
	合計	183,000,000	180,730,144	179,987,459	708,685	99.6

※ 各年度決算から

4. 介護保険料段階別年額保険料（令和4年度）

【単位：円】

段階	対象者	保険料率	公費負担	保険料年額	
本人が住民税非課税	第1段階	○生活保護受給者、住民税非課税世帯で 老齢福祉年金受給者 ○住民税非課税世帯で前年の合計所得金額 +課税年金収入額が80万円以下	基準額 ×0.50	0.200 (0.300)	21,240円
	第2段階	住民税非課税世帯で前年の合計所得金額 +課税年金収入額が80万円超120万円以下	基準額 ×0.75	0.250 (0.500)	35,400円
	第3段階	住民税非課税世帯で前年の合計所得金額 +課税年金収入額が120万円超	基準額 ×0.75	0.050 (0.700)	49,560円
	第4段階	住民税課税世帯で前年の合計所得金額 +課税年金収入額が80万円以下	基準額 ×0.90	無	63,720円
	第5段階	住民税課税世帯で前年の合計所得金額 +課税年金収入額が80万円超	基準額	無	70,800円
本人が住民税課税	第6段階	前年の合計所得金額が120万円未満	基準額 ×1.20	無	84,960円
	第7段階	前年の合計所得金額が 120万円以上210万円未満	基準額 ×1.30	無	92,040円
	第8段階	前年の合計所得金額が 210万円以上320万円未満	基準額 ×1.50	無	106,200円
	第9段階	前年の合計所得金額が 320万円以上510万円未満	基準額 ×1.60	無	113,280円
	第10段階	前年の合計所得金額が510万円以上	基準額 ×1.90	無	134,520円

( ) 書きは公費負担後の保険料率

※ 令和4年4月1日現在

5. 介護保険料所得段階別調定状況

年度	所得段階	特別徴収		普通徴収		合計	
		被保険者数 (人)	調定額 (円)	被保険者数 (人)	調定額 (円)	被保険者数 (人)	調定額 (円)
令和元年度	第1段階	750	19,263,469	48	1,680,934	798	20,944,403
	第2段階	465	20,238,798	14	779,948	479	21,018,746
	第3段階	469	23,694,392	11	760,074	480	24,454,466
	第4段階	1,423	89,264,835	55	4,000,005	1,478	93,264,840
	第5段階	1,868	131,174,700	15	1,368,800	1,883	132,543,500
	第6段階	1,293	108,003,360	78	7,556,400	1,371	115,559,760
	第7段階	660	59,574,690	32	3,511,060	692	63,085,750
	第8段階	246	25,912,800	15	1,734,600	261	27,647,400
	第9段階	131	14,726,880	9	1,122,880	140	15,849,760
	第10段階	85	11,367,000	8	1,098,520	93	12,465,520
	合計	7,390	503,220,924	285	23,613,221	7,675	526,834,145
令和2年度	第1段階	747	15,076,100	51	1,671,640	798	16,747,740
	第2段階	486	16,809,100	11	566,400	497	17,375,500
	第3段階	517	25,265,130	13	906,680	530	26,171,810
	第4段階	1,329	83,166,720	58	4,400,490	1,387	87,567,210
	第5段階	1,903	133,688,100	15	1,545,800	1,918	135,233,900
	第6段階	1,329	111,712,740	47	4,916,100	1,376	116,628,840
	第7段階	670	60,770,490	30	3,143,620	700	63,914,110
	第8段階	267	27,939,450	25	2,858,550	292	30,798,000
	第9段階	127	14,160,960	14	1,754,880	141	15,915,840
	第10段階	89	11,837,880	10	1,434,760	99	13,272,640
	合計	7,464	500,426,670	274	23,198,920	7,738	523,625,590
令和3年度	第1段階	732	14,670,550	41	1,426,420	773	16,096,970
	第2段階	513	17,337,150	9	1,076,750	522	18,413,900
	第3段階	552	26,690,040	10	733,160	562	27,423,200
	第4段階	1,264	79,110,240	47	3,858,510	1,311	82,968,750
	第5段階	1,903	133,345,300	14	1,876,800	1,917	135,222,100
	第6段階	1,301	108,738,860	48	5,242,060	1,349	113,980,920
	第7段階	722	65,955,410	39	3,902,950	761	69,858,360
	第8段階	280	29,478,170	24	2,611,930	304	32,090,100
	第9段階	116	12,773,520	15	1,934,000	131	14,707,520
	第10段階	101	13,384,920	11	1,670,110	112	15,055,030
	合計	7,484	501,484,160	258	24,332,690	7,742	525,816,850
令和4年度	第1段階	735	14,803,980	48	1,575,600	783	16,379,580
	第2段階	560	18,832,800	11	1,250,800	571	20,083,600
	第3段階	558	27,214,550	8	625,780	566	27,840,330
	第4段階	1,166	72,817,590	44	3,513,660	1,210	76,331,250
	第5段階	1,955	136,673,500	16	1,958,800	1,971	138,632,300
	第6段階	1,315	110,747,060	46	4,444,540	1,361	115,191,600
	第7段階	705	64,083,930	47	4,539,560	752	68,623,490
	第8段階	256	26,876,270	28	3,116,380	284	29,992,650
	第9段階	99	11,101,920	18	2,095,200	117	13,197,120
	第10段階	96	12,846,720	14	1,939,270	110	14,785,990
	合計	7,445	495,998,320	280	25,059,590	7,725	521,057,910

※ 年度当初調定から

6. 介護保険料収納状況

【単位：円、％】

年度	区 分	予算額	調定額	収入済額	収入未済額	収納率
平成 29 年度	特別徴収	436,248,000	437,728,540	437,728,540	-	100.0
	普通徴収 (現年度分)	28,502,000	32,845,740	29,546,658	3,299,082	90.0
	滞納繰越分	1,400,000	7,947,856	1,697,465	5,019,431	21.4
	合 計	466,150,000	478,522,136	468,972,663	8,318,513	98.0
平成 30 年度	特別徴収	489,930,000	497,238,370	497,231,315	7,055	100.0
	普通徴収 (現年度分)	27,837,000	34,118,005	30,983,408	3,134,597	90.8
	滞納繰越分	300,000	8,331,928	2,083,515	4,048,818	25.0
	合 計	518,067,000	539,688,303	530,298,238	7,190,470	98.3
令和 元 年度	特別徴収	490,000,000	496,938,505	496,938,505	-	100.0
	普通徴収 (現年度分)	28,000,000	33,380,433	30,342,583	3,037,850	90.9
	滞納繰越分	300,000	7,178,240	1,988,632	3,043,413	27.7
	合 計	518,300,000	537,497,178	529,269,720	6,081,263	98.5
令和 2 年度	特別徴収	493,000,000	493,026,093	493,267,443	-241,350	100.0
	普通徴収 (現年度分)	28,000,000	32,237,513	30,043,643	2,193,870	93.2
	滞納繰越分	500,000	6,119,864	1,501,554	3,843,670	24.5
	合 計	521,500,000	531,383,470	524,812,640	5,796,190	98.8
令和 3 年度	特別徴収	490,000,000	494,076,436	494,201,706	-125,270	100.0
	普通徴収 (現年度分)	28,000,000	32,461,130	30,545,336	1,915,794	94.1
	滞納繰越分	500,000	6,037,540	1,143,351	3,479,054	18.9
	合 計	518,500,000	532,575,106	525,890,393	5,269,578	98.7

※ 各年度決算から

