

令和3年度

税務概要



山形県高畠町

目 次

I 総 括

1	高島町のあらまし	
■	町のすがた	1
■	町の人口	2
2	高島町行政組織機構図	3
3	税務機構	4
	(1) 税務事務分掌	
	(2) 職員の配置	
4	令和3年度一般会計歳入歳出予算額(当初)	5
5	歳入に占める町税の割合	6
6	町税及び保険料の決算状況	
	(1) 町税	7
	(2) 保険料	8
7	町税の徴収に関する経費	9
8	町税等の推移	10
9	令和3年度税率一覧	11・12
10	町税の納期	13

II 町民税

1	個人町民税納税義務者数調	14
2	町民税賦課額調	15
3	町民税賦課割合	15
4	所得区分別(所得割)課税状況	16
5	令和3年度課税標準額の段階別(所得割)課税状況	17
6	町・県民税の平均負担額	18
7	法人町民税年度別決算状況調	18
8	法人町民税納税義務者数調	19
9	法人区分	20

III 固定資産税・都市計画税

1	固定資産税年度別納税義務者数調(免税点以上)	21
2	固定資産税年度別調定額(現年度課税分)	21
3	土地の評価額等に関する調	22・23

4	年度別家屋評価額等調（免税点以上）	24
5	年度別新築住宅に関する調	24
6	家屋の年度・種類別平均評価額調（免税点以上）	25
7	償却資産種類別課税標準額調	25
8	償却資産年度・段階別納税義務者数及び課税標準額調	26
9	固定資産課税台帳の閲覧、縦覧及び処理状況	27
10	登記申請書の目的別受領件数	27
	（1）土地	
	（2）家屋	

IV 諸税

1	軽自動車税課税状況調	28
	三輪車、四輪車の課税内訳	29
2	町たばこ税	30
3	特別土地保有税	30
4	入湯税	30
5	国民健康保険税年度別課税状況	
	（1）医療分	31
	（2）支援金分	32
	（3）介護分	33

V 収納

1	口座振替などの利用状況	34
	（1）口座振替	
	（2）コンビニ収納	
2	町税等納税推進員	35
	（1）納税推進員の設置	
	（2）納税推進員の報酬	
	（3）納税推進員の収納状況	
3	滞納整理の取組み状況	36
	（1）差押件数	
	（2）公売状況	
	（2）公売状況	
4	滞納処分執行停止状況	37
5	不納欠損処分状況	37

VI 税務証明

1 税務証明等交付件数	38
-------------	----



VII 後期高齢者医療保険料・介護保険料

1 後期高齢者医療被保険者数及び保険料総額	39
2 後期高齢者医療保険料	39
(1) 保険料率	
(2) 均等割の軽減措置（令和3年度）	
(3) 所得割の軽減措置（令和3年度）	
(4) 被用者保険の被扶養者だった者に対する特別措置（令和3年度）	
3 後期高齢者医療保険料収納状況	40
4 介護保険料段階別年額保険料（令和3年度）	40
5 介護保険料所得段階別調定状況	41
6 介護保険料収納状況	42

I 総括

1. 高島町のあらまし

■ 町のすがた

- ◎ 位置 東経 140° 07′ ~ 140° 17′ 、北緯 37° 54′ ~ 38° 05′
- ◎ 面積 180.26km² (令和2年1月1日現在 国土地理院)
農用地/38.28km²、宅地/7.87km²、森林/104.43km²、その他/29.68km²
(令和元年度山形県統計年鑑)
- ◎ 人口と世帯数 (令和3年4月1日現在)
住民基本台帳人口 22,698人 うち、男性 11,098人、女性 11,600人
世帯数 7,740世帯
- ◎ 町花/町木 町花：つつじ 町木：赤松 (昭和51年3月指定)
- 

- ◎ まほろばの里 「まほろば」とは、古事記などにしばしばみられる「まほら」という古語に由来する言葉で、「丘、山に囲まれた稔り豊かな住みよいところ」という意味を持っています。
- 高島町は、奥羽の山なみ深くに源流をもつ屋代川・和田川の扇状地に拓けた稔り豊かな美しい町です。山々や丘陵には、貴重な古墳や洞窟岩陰群が点在し、東北の高天原といわれるほどです。また、肥沃な平坦地には水田が広がり、山裾にはぶどう、りんご梨などが栽培され、稔り豊かで「まほろばの里」と呼ぶにふさわしいところです。
- ◎ 町の特産品 米、ラ・フランス、さくらんぼ、りんご、ぶどう、まつたけ、牛肉、清酒、ワイン、そば、納豆、乳製品、農産加工品（ジュース、ジャム、ドレッシング、漬物他）
- ◎ 町の予算 (令和3年度当初予算)
- | | | | |
|--------|-------|----------|-------------------|
| ○ 一般会計 | 106 億 | 6,000 万円 | |
| ○ 特別会計 | 64 億 | 8,867 万円 | |
| ○ 企業会計 | 36 億 | 9,794 万円 | (病院事業 28億9,493万円) |
| 合計 | 208 億 | 4,661 万円 | 水道事業 8億301万円) |
- ◎ 町の職員数 (令和3年4月)
- | | | |
|--------|-------|-------------|
| ○ 一般職員 | 217 人 | (再任用 14人含む) |
| ○ 病院職員 | 183 人 | (再任用 5人含む) |
| 合計 | 400 人 | |

1. 高島町のあらまし

■ 町の人口

◎ 地区毎の人口、学区毎の児童・生徒数等

【単位：人】

	人 口			世帯数	小学校		中学校		選挙人名簿 登録者
	計	男	女		学校数	児童数	学校数	生徒数	
高 島	6,757	3,331	3,426	2,335	1	328	1	621	人 男 9,356 女 9,897
二井宿	851	433	418	281	1	41			
屋 代	4,234	2,036	2,198	1,347	1	221			
亀 岡	1,892	973	919	576	1	95			
和 田	2,850	1,419	1,431	892	1	150			
糠野目	5,903	2,862	3,041	2,098	1	351			
施設等	211	44	167	211	6	1,186	1	621	19,253
合 計	22,698	11,098	11,600	7,740					

(R3.4.1 住民基本台帳人口)

(R3.5.1 学校基本調査)

(R3.6.1 定時登録)

◎ 人口と世帯数

【単位：世帯、人】

	世 帯 数	人 口			1世帯当たり の人員
		計	男	女	
昭和30年	5,853	35,333	16,784	18,549	6.04
昭和35年	5,863	32,136	15,175	16,961	5.48
昭和40年	5,987	29,406	13,976	15,430	4.91
昭和45年	6,007	27,762	13,156	14,606	4.62
昭和50年	6,149	26,868	12,959	13,909	4.37
昭和55年	6,479	27,440	13,326	14,114	4.24
昭和60年	6,459	27,576	13,374	14,202	4.27
平成 2年	6,555	27,510	13,411	14,099	4.20
平成 7年	6,698	26,964	13,151	13,813	4.03
平成12年	7,091	26,807	13,057	13,750	3.78
平成17年	7,222	26,026	12,621	13,405	3.60
平成22年	7,241	25,025	12,068	12,957	3.46
平成27年	7,218	23,882	11,548	12,334	3.31
平成28年	7,502	24,130	11,716	12,414	3.22
平成29年	7,536	23,916	11,643	12,273	3.17
平成30年	7,588	23,654	11,536	12,118	3.12
平成31年	7,629	23,367	11,425	11,942	3.06
令和 2年	7,703	23,011	11,247	11,764	2.99
令和 3年	7,740	22,698	11,098	11,600	2.93

※～平成27年については、国勢調査より 平成28年～については住民基本台帳より

2. 高島町行政組織機構図

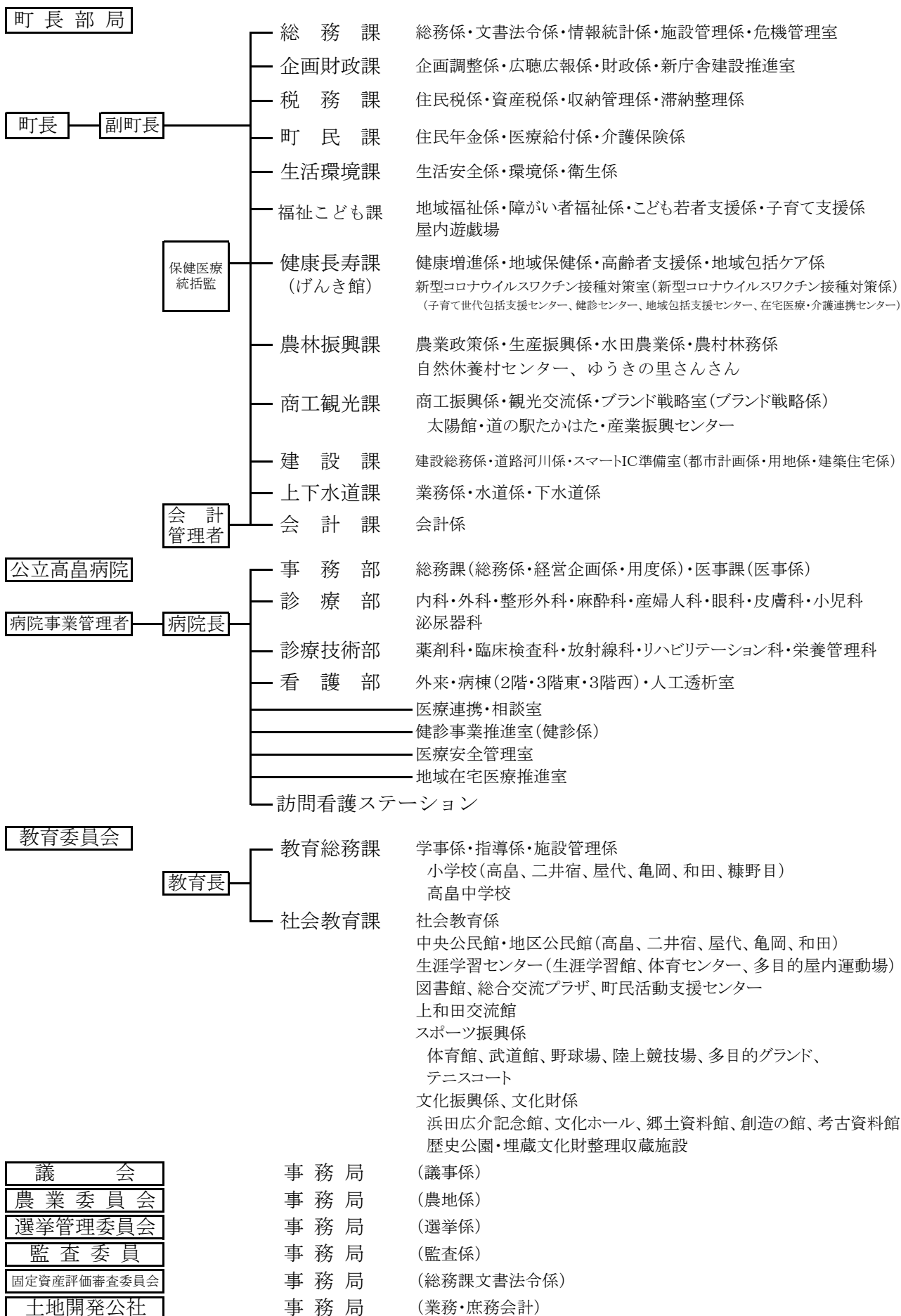

3. 税務機構

(1) 税務事務分掌

【令和3年4月1日現在】

係名	分掌事務
住民税係	① 個人町民税、国民健康保険税、軽自動車税、介護保険料及び後期高齢者医療保険料の賦課、調定、減免、異議申し立てに関すること。 ② 課税資料の調査及び収集に関すること。 ③ 税務統計に関すること。 ④ 法人町民税、町たばこ税、入湯税の申告納付に関すること。 ⑤ eL TAXに関すること。 ⑥ 税務証明に関すること。
資産税係	① 固定資産の評価に関すること。 ② 固定資産税、都市計画税の賦課、調定、減免、異議申し立てに関すること。 ③ 土地・家屋・償却資産課税台帳及び公図の整備保管に関すること。 ④ 固定資産税課税台帳閲覧に関すること。
収納管理係	① 町税及び国民健康保険税並びに町税等に係る附帯金の徴収に関すること。 ② 後期高齢者医療保険料及び介護保険料並びに各保険料に係る附帯金の徴収に関すること。 ③ 受託及び委託徴収に関すること。 ④ 町税等の過誤納金の還付充当に関すること。 ⑤ 納税の推進に関すること。 ⑥ 収納率向上及び連携業務に関すること。
滞納整理係	① 滞納対策に関すること。 ② 滞納処分及び不能欠損処分に関すること。

(2) 職員の配置

【令和3年4月1日現在】

担当	課長	補佐	係長	主任	主事	主事補	計
課長・補佐	1	2					3
住民税係			1		5		6
資産税係			1	1	3		5
収納管理係			1	1			2
滞納整理係			1	1	1		3
計	1	2	4	3	9	0	19

(再任用職員を含む。会計年度任用職員を除く。)

4. 令和3年度一般会計歳入歳出予算額（当初）

【単位：千円、％】

歳 入			歳 出		
款	予 算 額	構成比	款	予 算 額	構成比
1 町 税	2,146,701	20.1	1 議 会 費	128,208	1.2
町 民 税	848,100	8.0	2 総 務 費	1,189,707	11.2
固定資産税	940,271	8.8	3 民 生 費	3,431,960	32.2
軽自動車税	83,600	0.8	4 衛 生 費	1,145,245	10.7
町たばこ税	150,000	1.4	5 労 働 費	43,392	0.4
入 湯 税	230	-	6 農林水産業費	496,889	4.7
都市計画税	124,500	1.2	7 商 工 費	648,423	6.1
2 地方譲与税	141,000	1.3	8 土 木 費	981,159	9.2
3 利子割交付金	1,500	-	9 消 防 費	453,319	4.3
4 配当割交付金	3,000	-	10 教 育 費	999,289	9.4
5 株式等譲渡所得割交付金	3,000	-	11 災害復旧費	21	-
6 法人事業税交付金	15,000	0.1	12 公 債 費	1,127,388	10.6
7 地方消費税交付金	400,000	3.8	13 予 備 費	15,000	0.1
8 環境性能割交付金	11,000	0.1			
9 地方特例交付金	30,000	0.3			
10 地方交付税	3,465,000	32.5			
11 交通安全対策特別交付金	3,000	-			
12 分担金及び負担金	41,713	0.4			
13 使用料及び手数料	53,035	0.5			
14 国庫支出金	1,235,712	11.6			
15 県支出金	896,144	8.4			
16 財産収入	16,310	0.2			
17 寄 付 金	260,009	2.4			
18 繰 入 金	578,460	5.4			
19 繰 越 金	150,000	1.4			
20 諸 収 入	297,116	2.8			
21 町 債	912,300	8.6			
歳 入 合 計	10,660,000	100.0	歳 出 合 計	10,660,000	100.0

5. 歳入に占める町税の割合

【単位：千円、％】

区 分 款	歳 入					
	平成30年度		令和元年度		令和2年度	
	決算額	構成比	決算額	構成比	決算額	構成比
1 町税	2,375,498	20.9	2,463,043	17.3	2,411,643	16.9
町民税	991,410	8.7	1,051,820	7.4	984,448	6.9
固定資産税	1,007,462	8.9	1,027,317	7.2	1,039,791	7.3
軽自動車税	82,421	0.7	84,501	0.6	89,967	0.6
町たばこ税	160,004	1.4	161,329	1.1	156,784	1.0
入湯税	310	-	295	-	117	-
都市計画税	133,891	1.2	137,781	1.0	140,536	1.0
2 地方譲与税	150,206	1.3	152,140	1.1	153,872	1.1
3 利子割交付金	3,973	-	2,046	-	2,064	-
4 配当割交付金	4,793	-	5,774	-	4,791	-
5 株式等譲渡所得割交付金	4,280	-	3,215	-	7,093	-
6 法人事業税交付金					9,933	0.1
6 地方消費税交付金	435,283	3.8	408,732	2.9	503,944	3.5
7 自動車取得税交付金	42,232	0.4	21,236	0.1		-
8 環境性能割交付金	-	-	5,340	-	10,941	0.1
9 地方特例交付金	14,649	0.1	39,117	0.3	23,678	0.2
10 地方交付税	3,740,585	32.9	4,009,330	28.1	3,888,441	27.3
11 交通安全対策特別交付金	3,153	-	3,114	-	2,918	-
12 分担金及び負担金	84,274	0.7	39,656	0.3	43,987	0.3
13 使用料及び手数料	90,147	0.8	85,937	0.6	61,297	0.4
14 国庫支出金	1,179,264	10.4	1,142,635	8.0	4,309,687	30.2
15 県支出金	788,905	6.9	840,899	5.9	949,748	6.7
16 財産収入	14,500	0.1	10,796	0.1	18,116	0.1
17 寄付金	24,626	0.2	24,811	0.2	142,320	1.0
18 繰入金	359,546	3.2	289,557	2.0	352,009	2.5
19 繰越金	495,108	4.4	448,570	3.1	541,879	3.8
20 諸収入	311,311	2.7	293,634	2.1	236,330	1.7
21 町債	1,880,367	16.6	1,071,767	7.5	593,107	4.2
歳入合計	12,002,700	100.0	11,361,349	100.0	14,267,798	100.0
前年比(%)	103.1		94.7		125.6	

各年度の決算から

6. 町税及び保険料の決算状況

(1) 町税

税目別	区分	平成30年度			令和元年度			令和2年度		
		調定額 (千円)	収入済額 (千円)	収納率 (%)	調定額 (千円)	収入済額 (千円)	収納率 (%)	調定額 (千円)	収入済額 (千円)	収納率 (%)
1	町民税	1,038,232	991,410	95.5	1,097,989	1,051,820	95.8	1,023,505	984,448	96.2
	(1)個人分	897,362	852,289	95.0	899,267	854,622	95.0	909,234	871,381	95.8
	現年課税分	852,953	842,983	98.8	857,565	843,964	98.4	867,614	860,603	99.2
	均等割	41,551	41,065	98.8	41,535	40,876	98.4	41,487	41,151	99.2
	所得割	811,402	801,918	98.8	816,030	803,088	98.4	826,127	819,452	99.2
	滞納繰越分	44,409	9,306	21.0	41,702	10,658	25.6	41,620	10,778	25.9
	(2)法人分	140,870	139,121	98.8	198,722	197,198	99.2	114,271	113,067	98.9
	現年課税分	138,609	138,409	99.9	196,968	196,692	99.9	112,746	112,242	99.6
	均等割	56,498	56,416	99.9	61,151	61,065	99.9	59,173	58,908	99.6
	法人税割	82,111	81,993	99.9	135,817	135,627	99.9	53,573	53,334	99.6
	滞納繰越分	2,261	712	31.5	1,754	506	28.8	1,525	825	54.1
2	固定資産税	1,109,654	1,007,462	90.8	1,120,087	1,027,317	91.7	1,116,537	1,039,791	93.1
	(1)純固定資産税	1,107,252	1,005,060	90.8	1,117,729	1,024,959	91.7	1,114,225	1,037,479	93.1
	現年課税分	1,002,771	989,127	98.6	1,023,877	1,010,159	98.7	1,028,943	1,020,021	99.1
	滞納繰越分	104,481	15,933	15.2	93,852	14,800	15.8	85,282	17,458	20.5
	(2)交付金	2,402	2,402	100.0	2,358	2,358	100.0	2,312	2,312	100.0
3	軽自動車税	85,562	82,421	96.3	86,599	83,520	96.4	92,623	89,967	97.1
	現年課税分	82,739	81,722	98.8	83,679	82,786	98.9	85,955	85,380	99.3
	滞納繰越分	2,823	699	24.8	2,920	734	25.1	2,792	711	25.5
	環境性能割	—	—	—	981	981	100.0	3,876	3,876	100.0
4	町たばこ税	160,004	160,004	100.0	161,329	161,329	100.0	156,784	156,784	100.0
5	特別土地保有税	—	—	—	—	—	—	—	—	—
	現年課税分	—	—	—	—	—	—	—	—	—
	滞納繰越分	—	—	—	—	—	—	—	—	—
6	入湯税	310	310	100.0	295	295	100.0	117	117	100.0
7	都市計画税	151,065	133,891	88.6	153,433	137,781	89.8	153,293	140,536	91.7
	現年課税分	133,861	131,585	98.3	137,434	135,212	98.4	138,837	137,436	99.0
	滞納繰越分	17,204	2,306	13.4	15,999	2,569	16.1	14,456	3,100	21.4
	合計	2,544,827	2,375,498	93.3	2,620,713	2,463,043	94.0	2,542,859	2,411,643	94.8
	現年課税分	2,373,649	2,346,542	98.9	2,464,486	2,433,776	98.8	2,397,184	2,378,771	99.2
	滞納繰越分	171,178	28,956	16.9	156,227	29,267	18.7	145,675	32,872	22.6
参考	人口1人当り(円)	107,585	100,427		112,154	105,407		110,506	104,804	
	1世帯当り(円)	335,375	313,060		343,520	322,853		330,113	313,078	

※ 人口及び世帯数は4月1日現在
毎年度の決算書及び市町村税の決算状況の速報から

6. 町税及び保険料の決算状況

(2) 保険料

税目別	区分	平成30年度			令和元年度			令和2年度		
		調定額 (千円)	収入済額 (千円)	収納率 (%)	調定額 (千円)	収入済額 (千円)	収納率 (%)	調定額 (千円)	収入済額 (千円)	収納率 (%)
1	国民健康保険税	607,229	436,886	71.9	572,706	431,920	75.4	542,149	426,929	78.7
	(1) 一般被保険者	591,844	430,769	72.8	564,666	429,923	76.1	536,661	426,383	79.5
	医療給付費	401,411	289,890	72.2	382,461	289,910	75.8	364,292	288,344	79.2
	現年度課税分	284,042	272,227	95.8	283,947	270,546	95.3	280,416	271,791	96.9
	滞納繰越分	117,369	17,663	15.0	98,514	19,364	19.7	83,876	16,553	19.7
	後期高齢者支援金分	138,199	106,517	77.1	134,224	106,570	79.4	129,157	106,355	82.3
	現年度課税分	105,832	101,417	95.8	105,724	100,760	95.3	104,068	100,828	96.9
	滞納繰越分	32,367	5,100	15.8	28,500	5,810	20.4	25,089	5,527	22.0
	介護納付金	52,234	34,362	65.8	47,981	33,443	69.7	43,212	31,684	73.3
	現年度課税分	33,343	31,561	94.7	32,106	30,291	94.3	30,184	29,048	96.2
	滞納繰越分	18,891	2,801	14.8	15,875	3,152	19.9	13,028	2,636	20.2
	(2) 退職被保険者等	15,385	6,117	39.8	8,040	1,997	24.8	5,488	546	9.9
	医療給付費	9,476	3,705	39.1	4,986	1,214	24.3	3,430	343	10.0
	現年度課税分	2,747	2,742	99.8	374	374	100.0	-	-	-
	滞納繰越分	6,729	963	14.3	4,612	840	18.2	3,430	343	10.0
	後期高齢者支援金分	3,170	1,330	42.0	1,605	416	25.9	1,086	114	10.5
	現年度課税分	1,038	1,036	99.8	142	142	100.0	-	-	-
	滞納繰越分	2,132	294	13.8	1,463	274	18.7	1,086	114	10.5
	介護納付金	2,739	1,082	39.5	1,449	367	25.3	972	89	9.2
	現年度課税分	797	792	99.4	108	108	100.0	-	-	-
	滞納繰越分	1,942	290	14.9	1,341	259	19.3	972	89	9.2
2	介護保険料	539,688	530,298	98.3	537,497	529,270	98.5	531,383	524,813	98.8
	(1) 特別徴収	497,238	497,231	100.0	496,939	496,939	100.0	493,026	493,267	100.0
	現年度課税分	497,238	497,231	100.0	496,939	496,939	100.0	493,026	493,267	100.0
	(2) 普通徴収	42,450	33,067	77.9	40,558	32,331	79.7	38,357	31,546	82.2
	現年度課税分	34,118	30,983	90.8	33,380	30,342	90.9	32,237	30,044	93.2
	滞納繰越分	8,332	2,084	25.0	7,178	1,989	27.7	6,120	1,502	24.5
3	後期高齢者医療保険料	150,231	149,089	99.2	164,695	163,605	99.3	180,270	179,262	99.4
	(1) 特別徴収	116,374	116,384	100.0	129,416	129,416	100.0	140,929	141,004	100.1
	現年度課税分	116,374	116,384	100.0	129,416	129,416	100.0	140,929	141,004	100.1
	(2) 普通徴収	33,857	32,705	96.6	35,279	34,189	96.9	39,341	38,258	97.2
	現年度課税分	33,140	32,484	98.0	34,164	33,770	98.8	38,497	37,952	98.6
	滞納繰越分	717	221	30.8	1,115	419	37.6	844	306	36.3

※ 毎年度の決算書及び市町村税の決算状況の速報から

7. 町税の徴収に関する経費

【単位：千円、％】

区 分		年 度	平成30年度		令和元年度		令和2年度	
			決算額	前年比	決算額	前年比	決算額	前年比
税収額	(1) 町税		2,375,498	100.5	2,463,043	103.7	2,321,205	94.2
	(2) 個人の県民税		564,008	101.0	601,767	106.7	561,750	93.4
	(3) 合計		2,939,506	100.6	3,064,810	104.3	2,882,955	94.1
徴 税 費	人 件 費	(4) 基本給	49,151	91.8	45,825	93.2	49,922	108.9
		(5) 諸手当	26,768	84.8	27,102	101.2	27,190	100.3
		(イ) 超過勤務手当	3,338	55.7	4,818	144.3	2,962	61.5
		(ロ) 税務特別手当	-	-	-	-	-	-
		(ハ) その他の手当	23,430	91.7	22,284	95.1	24,228	108.7
		(6) その他	22,516	108.1	21,163	94.0	21,655	102.3
		(7) 小計	98,435	92.9	94,090	95.6	98,767	105.0
	物 件 費	(8) 賃金	9,098	96.8	5,101	56.1	1,489	29.2
		(9) その他	11,013	81.3	13,907	126.3	16,098	115.8
		(10) 小計	20,111	87.7	19,008	94.5	17,587	92.5
		(11) その他	5,738	99.4	5,771	100.6	207	3.6
(12) 合計			124,284	92.3	118,869	95.6	116,561	98.1
県民税徴収 取 扱 費	(13) 納税通知書等 /納税義務者数を 基準にした金額		35,559	100.0	35,679	100.3	35,400	99.2
	(14) 納税額を基準 とした奨励金の額 に相当する金額		112	151.4	138	123.2	80	58.0
	(15) 合計		35,671	100.1	35,817	100.4	35,480	99.1
(16) (12)-(15)			88,613	89.5	83,052	93.7	81,081	97.6
税収入に対する 徴税費の割合	(17) (12)/(3) (%)		4.23		3.88		4.04	
	(18) (16)/(1) (%)		3.73		3.37		3.49	
税務職員数			15	93.8	15	100.0	15	100.0

※ 税務状況第39表から

※ 職員数は国保・介護特別会計分を除く

8. 町税等の推移

(1) 現年分収納率

【単位：％】

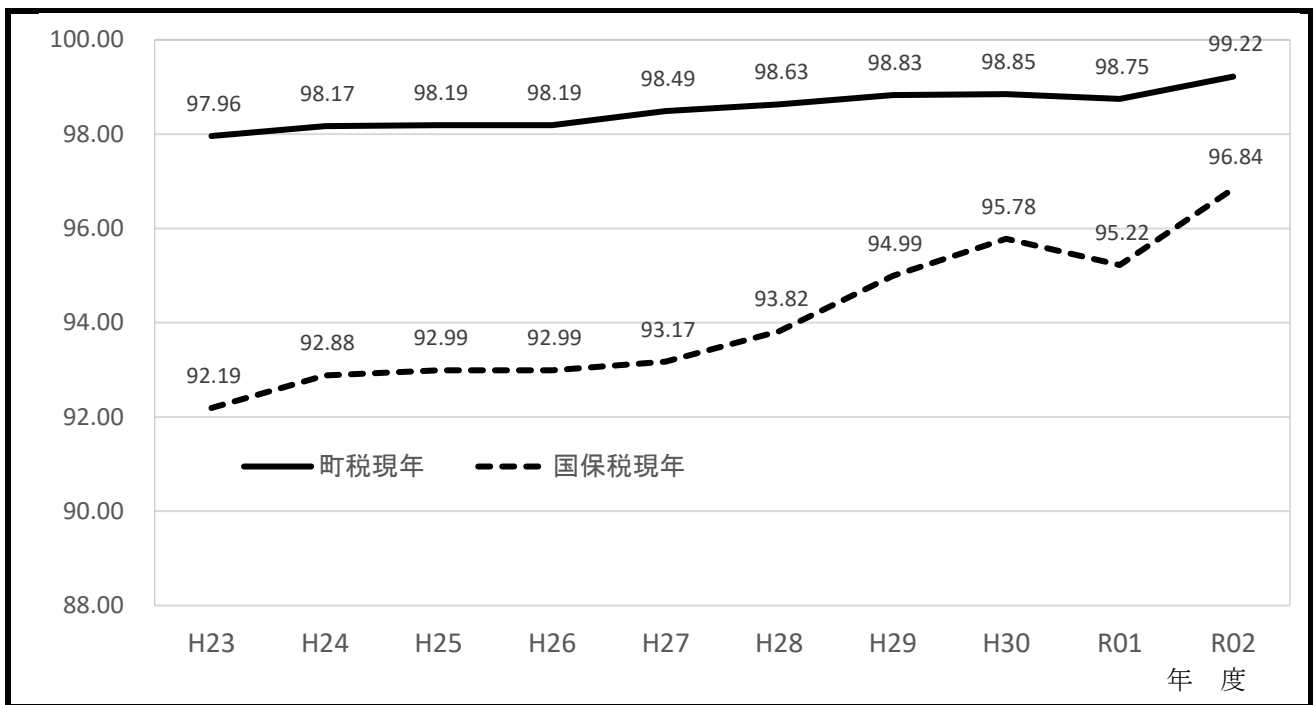

(2) 町税収入額

【単位：千円】

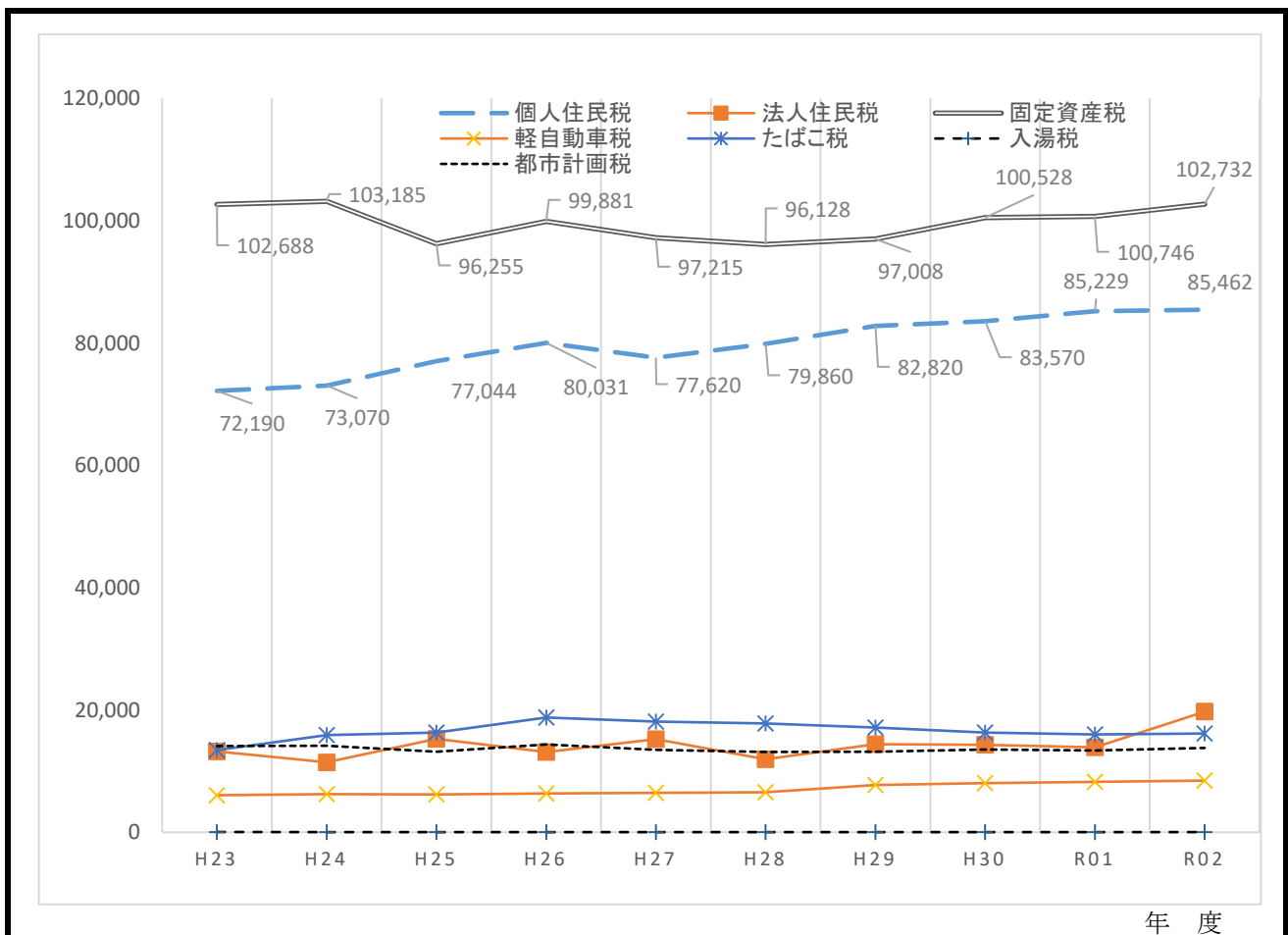

9. 令和3年度税率一覧

区 分		税 率					
1 町民税	個人均等割		3,500 円				
	個人所得割		6.0 %				
	法人均等割	1号法人		50,000 円			
		2号法人		120,000 円			
		3号法人		130,000 円			
		4号法人		150,000 円			
		5号法人		160,000 円			
		6号法人		400,000 円			
		7号法人		410,000 円			
		8号法人		1,750,000 円			
9号法人		3,000,000 円					
法人税割		8.4 %					
2 固定資産税	(免税点:土地30万円、家屋20万円、償却資産150万円)		1.4 %				
3 軽自動車税 (種別割)	原 動 機 付 自 転 車		50cc以下	2,000 円			
			50cc超 ~ 90cc以下		2,000 円		
			90cc超 ~ 125cc以下		2,400 円		
			ミニカー (三輪以上のもの)		3,700 円		
	軽自動車及び 小型特殊自動車		一 般	軽二輪 (125cc超 250cc以下)		3,600 円	
				三輪車		3,100 円	
				三輪車 (新税率適用分)		3,900 円	
				三輪車 (重課適用分)		4,600 円	
				三輪車 (75%軽課適用分)		1,000 円	
				三輪車 (50%軽課適用分)		2,000 円	
				三輪車 (25%軽課適用分)		3,000 円	
			四輪車	乗 用	営 業 用	5,500 円	
					自 家 用	7,200 円	
				貨物用	営 業 用	3,000 円	
					自 家 用	4,000 円	
				四輪車 (新税率 適用分)	乗 用	営 業 用	6,900 円
						自 家 用	10,800 円
	貨物用	営 業 用	3,800 円				
		自 家 用	5,000 円				
	四輪車 (重課適用分)	乗 用	営 業 用	8,200 円			
自 家 用			12,900 円				

9. 令和3年度税率一覧

区		分		税率		
3 軽自動車税 (種別割)	軽自動車及び小型特殊自動車	一般	四輪車 (重課適用分)	貨物用	営業用	4,500 円
					自家用	6,000 円
			四輪車 (75%軽課適用分)	乗用	営業用	1,800 円
					自家用	2,700 円
				貨物用	営業用	1,000 円
					自家用	1,300 円
		四輪車 (50%軽課適用分)	乗用	営業用	3,500 円	
				自家用	5,400 円	
			貨物用	営業用	1,900 円	
				自家用	2,500 円	
		四輪車 (25%軽課適用分)	乗用	営業用	5,200 円	
				自家用	8,100 円	
			貨物用	営業用	2,900 円	
				自家用	3,800 円	
専ら雪上を走行するもの					3,600 円	
農耕作業用					2,400 円	
その他 (小型特殊自動車)					5,900 円	
二輪の小型自動車 (250cc超)					6,000 円	
4 たばこ税	千本につき(令和3年9月30日以前)				6,122 円	
	千本につき(令和3年10月1日以降)				6,552 円	
5 特別土地保有税	※ 平成15年度以降課税停止					
6 入湯税	宿泊				150 円	
	日帰り				75 円	
7 都市計画税					0.3 %	
8 国民健康保険税	区分	医療分 【限度額 63万円】		支援金分 【限度額 19万円】		介護分 【限度額 17万円】
	所得割	6.4 %		2.4 %		1.7 %
	資産割	廃止		廃止		廃止
	均等割	22,400 円		8,800 円		8,200 円
	平等割	特定世帯・ 特定継続 世帯以外	19,600 円	特定世帯・ 特定継続 世帯以外	6,800 円	4,200 円
		特定世帯	9,800 円	特定世帯	3,400 円	
特定継続 世帯		14,700 円	特定継続 世帯	5,100 円		

令和3年度課税状況調べ等から

10. 町税の納期

種 別 \ 月	4	5	6	7	8	9	10	11	12	1	2	3	4	5
町・県民税 (普通徴収)			1期		2期		3期		4期	随時		随時		
町・県民税 (特別徴収)			1期	2期	3期	4期	5期	6期	7期	8期	9期	10期	11期	12期
町・県民税 (年金特別徴収)	1期		2期		3期		4期		5期		6期			
固定資産税 ・都市計画税		1期		2期		3期		4期						
国民健康保険税 (普通徴収)				1期	2期	3期	4期	5期	6期	7期	8期			
国民健康保険税 (年金特別徴収)	1期		2期		3期		4期		5期		6期			
介護保険料 (普通徴収)				1期	2期	3期	4期	5期	6期	7期	8期			
介護保険料 (年金特別徴収)	1期		2期		3期		4期		5期		6期			
後期高齢者 医療保険料 (普通徴収)				1期	2期	3期	4期	5期	6期	7期	8期			
後期高齢者 医療保険料 (年金特別徴収)	1期		2期		3期		4期		5期		6期			
軽自動車税	全期													

※ 口座振替日は、各税納期限日

Ⅱ 町民税

1. 個人町民税納税義務者数調

区 分		年 度		令和元年度		令和2年度		令和3年度	
		人 員 (人)	構成比 (%)	人 員 (人)	構成比 (%)	人 員 (人)	構成比 (%)		
普通徴収	均等割のみの者	613	23.2	612	23.2	540	22.0		
	均等割・所得割両方の者	2,032	76.8	2,023	76.8	1,918	78.0		
	計	2,645	100.0	2,635	100.0	2,458	100.0		
	前年比 (%)	98.7		99.6		93.3			
特別徴収	均等割のみの者	937	10.3	944	10.4	994	10.9		
	均等割・所得割両方の者	8,144	89.7	8,105	89.6	8,098	89.1		
	計	9,081	100.0	9,049	100.0	9,092	100.0		
	前年比 (%)	100.7		99.6		100.5			
計	均等割のみの者	1,550	13.2	1,556	13.3	1,534	13.3		
	均等割・所得割両方の者	10,176	86.8	10,128	86.7	10,016	86.7		
	計	11,726	100.0	11,684	100.0	11,550	100.0		
	前年比 (%)	100.2		99.6		98.9			

町県民税調定・納付書突合表から

2. 町民税賦課額調

区 分		年度		令和元年度		令和2年度		令和3年度	
		税 額 (千円)	構成比 (%)	税 額 (千円)	構成比 (%)	税 額 (千円)	構成比 (%)		
普通徴収	均 等 割	9,092	7.1	9,021	6.5	8,447	5.6		
	所 得 割	119,399	92.9	128,931	93.5	142,654	94.4		
	計	128,491	100.0	137,952	100.0	151,101	100.0		
	前年比 (%)	92.5		107.4		109.5			
特別徴収	均 等 割	31,949	4.5	31,872	4.4	31,978	4.6		
	所 得 割	681,867	95.5	691,015	95.6	664,254	95.4		
	計	713,816	100.0	722,887	100.0	696,232	100.0		
	前年比 (%)	104.1		101.3		96.3			
計	均 等 割	41,041	4.9	40,893	4.8	40,425	4.8		
	所 得 割	801,266	95.1	819,946	95.2	806,908	95.2		
	計	842,307	100.0	860,839	100.0	847,333	100.0		
	前年比 (%)	99.4		102.2		98.4			

賦課額報告から

3. 町民税賦課割合

区 分		年度		令和元年度		令和2年度		令和3年度	
		税 額 (千円)	課税割合 (%)	税 額 (千円)	課税割合 (%)	税 額 (千円)	課税割合 (%)		
町・県民税総額 (千円)		1,405,632		1,436,521		1,413,974			
町民税	税 額 (千円)	842,307		860,839		847,332			
	課税割合 (%)	59.9		59.9		59.9			
県民税	税 額 (千円)	563,325		575,682		566,642			
	課税割合 (%)	40.1		40.1		40.1			

賦課額報告 (当初賦課) から

4. 所得区分別（所得割）課税状況

所得区分	年 度 別	令和2年度			令和3年度		
		課税状況	構成比	前年比	課税状況	構成比	前年比
給与所得	納税義務者数（人）	8,494	83.2	99.7	8,411	83.4	99.0
	所 得 割（千円）	705,899	83.5	101.3	676,285	81.2	95.8
	一人平均所得割（円）	83,106		101.6	80,405		96.7
営業所得	納税義務者数（人）	362	3.5	99.2	354	3.5	97.8
	所 得 割（千円）	45,020	5.3	101.2	49,984	6.0	111.0
	一人平均所得割（円）	124,365		102.0	141,198		113.5
農業所得	納税義務者数（人）	321	3.1	109.9	309	3.1	96.3
	所 得 割（千円）	24,680	2.9	129.8	30,032	3.6	121.7
	一人平均所得割（円）	76,885		118.0	97,191		126.4
その他の所得	納税義務者数（人）	955	9.4	95.8	944	9.4	98.8
	所 得 割（千円）	44,344	5.2	109.0	50,486	6.1	113.9
	一人平均所得割（円）	46,434		113.8	53,481		115.2
計	納税義務者数（人）	10,132	99.2	99.6	10,018	99.3	98.9
	所 得 割（千円）	819,943	97.0	102.4	806,787	96.9	98.4
	一人平均所得割（円）	80,926		102.8	80,534		99.5
分離課税所得	納税義務者数（人）	80	0.8	135.6	72	0.7	90.0
	所 得 割（千円）	24,946	3.0	194.2	25,749	3.1	103.2
	一人平均所得割（円）	311,825		143.2	357,625		114.7
合 計	納税義務者数（人）	10,212	100.0	99.8	10,090	100.0	98.8
	所 得 割（千円）	844,889	100.0	103.8	832,536	100.0	98.5
	一人平均所得割（円）	82,735		104.1	82,511		99.7

課税状況調べ第2表、第11表から

5. 令和3年度課税標準額の段階別（所得割）課税状況

【単位：千円】

区分 段階	納税義務者	所得金額等						所得控除額	課税標準額						算出税額					税額控除額	所得割額	平均税率 (B/A) (%)	
		総所得分	山林所得分	分離(長期短期)譲渡所得分	株式等に係る譲渡所得分	上場株式等配当・先物取引雑所得等分	計		総所得分(A)	山林所得分	分離(長期短期)譲渡所得分	株式等に係る譲渡所得分	上場株式等配当・先物取引雑所得等分	計	総所得分(山林所得分含み)(B)	分離(長期短期)譲渡所得分	株式等に係る譲渡所得分	上場株式等配当・先物取引雑所得等分	計				
0万円超～10万円以下	492	450,775	-	61,611	1,972	626	514,984	436,125	25,017	-	52,540	1,106	196	78,859	1,482	1,563	33	6	3,084	649	2,435	5.9	
10万円超～100万円以下	4,490	6,994,737	-	31,191	2,735	356	7,029,019	4,455,708	2,539,029	-	31,191	2,735	356	2,573,311	152,159	936	82	10	153,187	15,192	137,995	6.0	
100万円超～200万円以下	3,066	7,986,780	-	11,836	-	2	7,998,618	3,643,869	4,342,911	-	11,836	-	2	4,354,749	260,454	355	-	-	260,809	21,154	239,655	6.0	
200万円超～300万円以下	1,114	4,373,692	-	5,971	35,261	184	4,415,108	1,684,034	2,689,658	-	5,971	35,261	184	2,731,074	161,334	180	1,058	6	162,578	7,978	154,600	6.0	
300万円超～400万円以下	484	2,533,108	-	665	-	12	2,533,785	863,462	1,669,646	-	665	-	12	1,670,323	100,158	20	-	-	100,178	2,249	97,929	6.0	
400万円超～550万円以下	201	1,325,261	-	11,360	4,400	1,015	1,342,036	399,877	925,384	-	11,360	4,400	1,015	942,159	55,516	377	132	31	56,056	1,124	54,932	6.0	
550万円超～700万円以下	70	566,147	-	-	947	-	567,094	137,509	428,638	-	-	947	-	429,585	25,714	-	29	-	25,743	837	24,906	6.0	
700万円超～1000万円以下	49	527,502	-	4,306	-	-	531,808	109,648	417,854	-	4,306	-	-	422,160	25,069	129	-	-	25,198	516	24,682	6.0	
1000万円超を超える金額	52	1,190,949	-	2,836	284,075	13,732	1,491,592	127,681	1,063,268	-	2,836	284,075	13,732	1,363,911	63,795	85	8,522	412	72,814	3,161	69,653	6.0	
計	10,018	25,948,951	-	129,776	329,390	15,927	26,424,044	11,857,913	14,101,405	-	120,705	328,524	15,497	14,566,131	845,681	3,645	9,856	465	859,647	52,860	806,787	6.0	
参考	令和2年度	10,132	25,268,923	-	101,215	156,778	8,095	25,535,011	10,956,531	14,320,985	-	93,223	156,778	7,494	14,578,480	858,852	2,931	4,703	223	866,709	46,766	819,943	6.0
	比較 (%)	98.9	102.7	-	128.2	210.1	196.8	103.5	108.2	98.5	-	129.5	209.5	206.8	99.9	98.5	124.4	209.6	208.5	99.2	113.0	98.4	

課税状況調べから

税務概要

6. 町・県民税の平均負担額

【単位：円】

年度	項目	町民税	県民税	計
令和元年度	人口1人当り	36,047	24,108	60,155
	一世帯当り	110,408	73,840	184,248
	納税義務者1人当り	71,808	48,024	119,832
令和2年度	人口1人当り	37,410	25,018	62,428
	一世帯当り	111,754	74,735	186,489
	納税義務者1人当り	73,620	49,233	122,853
令和3年度	人口1人当り	37,331	24,964	62,295
	一世帯当り	109,474	73,210	182,684
	納税義務者1人当り	73,381	49,073	122,454

※ 人口・世帯数は4月1日現在、納税義務者数は課税状況第2表から

7. 法人町民税年度別決算状況調

区分 年度		件数	調定額 (千円)	収入済額 (千円)	収納率 (%)	調定前年比 (%)
平成28年度	均等割	438	57,124	55,762		101.0
	法人税割	223	89,724	88,057		137.2
	計	487	146,848	143,819	97.94	120.4
平成29年度	均等割	462	60,772	59,672		106.4
	法人税割	213	85,152	83,436		94.9
	計	498	145,924	143,108	98.07	99.4
平成30年度	均等割	452	57,442	56,714		94.5
	法人税割	218	83,429	82,407		98.0
	計	482	140,871	139,121	98.76	96.5
令和元年度	均等割	243	61,867	61,272		107.7
	法人税割	471	136,856	135,926		164.0
	計	515	198,723	197,198	99.23	141.1
令和2年度	均等割	202	59,646	59,164		96.4
	法人税割	482	54,625	53,903		39.9
	計	510	114,271	113,067	98.95	57.5

※ 「市町村税の徴収実績」から

8. 法人町民税納税義務者数調

区分		年度	平成27年度	平成28年度	平成29年度	平成30年度	令和元年度	令和2年度
法人 数	町 内 本 店	1号法人	293	301	313	306	307	310
		2号法人	1	2	2	2	2	3
		3号法人	51	53	52	52	49	48
		4号法人	8	7	8	7	11	10
		5号法人	2	2	2	2	2	2
		6号法人	2	2	1	1	1	1
		7号法人	-	-	-	-	-	-
		8号法人	1	1	1	1	1	1
		9号法人	1	1	1	1	1	1
		計	359	369	380	372	374	376
	町 外 本 店	1号法人	38	37	41	44	43	45
		2号法人	-	-	-	-	-	-
		3号法人	37	36	33	31	33	32
		4号法人	3	3	3	3	3	3
		5号法人	13	15	17	19	20	21
		6号法人	1	1	1	1	1	1
		7号法人	19	20	23	22	20	19
		8号法人	1	1	1	2	2	2
		9号法人	3	3	3	2	3	3
		計	115	116	122	124	125	126
	合 計	1号法人	331	338	354	350	350	355
		2号法人	1	2	2	2	2	3
		3号法人	88	89	85	83	82	80
		4号法人	11	10	11	10	14	13
		5号法人	15	17	19	21	22	23
		6号法人	3	3	2	2	2	2
		7号法人	19	20	23	22	20	19
		8号法人	2	2	2	3	3	3
		9号法人	4	4	4	3	4	4
		計	474	485	502	496	499	502
前年対比 (%)		101.7	102.3	103.5	98.8	100.6	100.6	

9. 法人区分

区 分	項 目	
1号法人	資本金	下記2号～9号以外の法人等
	従業員	
2号法人	資本金	1千万円以下
	従業員	50人超
3号法人	資本金	1千万円超～1億円以下
	従業員	50人以下
4号法人	資本金	1千万円超～1億円以下
	従業員	50人超
5号法人	資本金	1億円超～10億円以下
	従業員	50人以下
6号法人	資本金	1億円超～10億円以下
	従業員	50人超
7号法人	資本金	10億円超
	従業員	50人以下
8号法人	資本金	10億円超～50億円以下
	従業員	50人超
9号法人	資本金	50億円超
	従業員	50人超

(平成20年5月改正)

Ⅲ 固定資産税 都市計画税

1. 固定資産税年度別納税義務者数調（免税点以上）

区分 \ 年度	平成29年度	平成30年度	令和元年度	令和2年度	令和3年度
土地	7,306 (4,564)	7,323 (4,579)	7,316 (4,583)	7,475 (4,655)	7,460 (4,652)
家屋	7,648 (4,838)	7,641 (4,841)	7,652 (4,853)	7,906 (4,978)	7,839 (4,951)
償却資産	436	450	453	468	396
納税義務者 (実人数)	9,870 (6,119)	9,859 (6,107)	9,853 (6,104)	10,478 (6,379)	10,404 (6,360)

() は都市計画税

※ 概要調書から

2. 固定資産税年度別調定額（現年度課税分）

区分 \ 年度	令和元年度		令和2年度		令和3年度	
	調定額 (千円)	構成比 (%)	調定額 (千円)	構成比 (%)	調定額 (千円)	構成比 (%)
土地	295,871 (56,565)	28.9 (41.1)	294,977 (56,348)	28.7 (40.5)	291,517 (55,505)	30.4 (42.6)
家屋	499,693 (81,011)	49.6 (58.9)	512,813 (82,673)	49.6 (59.5)	466,652 (74,879)	49.6 (57.4)
償却資産	228,140	22.3	221,387	21.5	202,271	21.1
小計	1,023,704 (137,576)	100.0 (100.0)	1,029,177 (139,021)	100.0 (100.0)	960,440 (130,384)	100.0 (100.0)
交付金	2,358		2,313		2,271	
合計	1,026,062 (137,576)		1,031,490 (139,021)		962,711 (130,384)	

() は都市計画税

※ 「当初調定」から

3. 土地の評価額等に関する調

区分 地目		平成30年度				令和元年度			
		評価総地籍 (A) m ²	決定価格 総額 (B) 千円	単位当 り価格 円/m ² (B)/(A)	課税標準額 (法定免税点以上) 千円	評価総地籍 (A) m ²	決定価格 総額 (B) 千円	単位当 り価格 円/m ² (B)/(A)	課税標準額 (法定免税点以上) 千円
田	一般田	31,084,804	2,842,790	91	2,779,917	31,070,167	2,841,460	91	2,778,610
	宅地介在田等	10,584	51,873	4,901	35,338	4,269	22,407	5,249	15,565
畑	一般畑	14,553,255	467,977	32	442,516	14,538,428	467,067	32	441,816
	宅地介在畑等	18,175	49,619	2,730	31,544	15,976	61,262	3,835	39,983
宅 地	小規模住宅用地	1,513,611	10,251,364	6,773	1,589,183	1,525,061	10,273,447	6,736	1,606,879
	一般住宅用地	3,098,874	17,541,442	5,661	5,644,361	3,097,621	17,377,571	5,610	5,663,519
	住宅用地以外の宅地	2,179,237	13,553,089	6,219	9,137,285	2,171,872	13,391,366	6,166	9,085,957
	計	6,791,722	41,345,895	6,088	16,370,829	6,794,554	41,042,384	6,040	16,356,355
塩田		-	-	-	-	-	-	-	-
鉱泉地		-	-	-	-	-	-	-	-
池沼		60,370	2,373	39	2,263	60,370	2,373	39	2,263
山 林	一般山林	20,373,272	286,152	14	268,951	20,372,988	286,146	14	268,700
	宅地介在山林等	-	-	-	-	-	-	-	-
牧場		26,316	312	12	312	26,316	312	12	312
原野		2,500,652	22,750	9	20,493	2,520,864	22,793	9	20,506
雑 種 地	ゴルフ場用地	-	-	-	-	-	-	-	-
	遊園地等の用地	-	-	-	-	-	-	-	-
	鉄軌道用地	101,831	73,726	724	73,726	101,831	73,726	724	73,726
	その他の雑種地	510,973	1,959,834	3,835	1,234,764	497,381	1,768,009	3,555	1,172,622
	計	612,804	2,033,560	3,318	1,308,490	599,212	1,841,735	3,074	1,246,348
その他		-	-	-	-	-	-	-	-
合計		76,031,954	47,103,301	620	21,260,653	76,003,144	46,587,939	613	21,170,458

※ 概要調書第2表から

3. 土地の評価額等に関する調

区分 地目		令和2年度				令和3年度			
		評価総地籍 (A) ㎡	決定価格 総額 (B) 千円	単位当 り価格 円/㎡ (B)/(A)	課税標準額 (法定免税点以上) 千円	評価総地籍 (A) ㎡	決定価格 総額 (B) 千円	単位当 り価格 円/㎡ (B)/(A)	課税標準額 (法定免税点以上) 千円
田	一般田	31,027,461	2,837,910	91	2,828,142	31,017,138	2,836,748	91	2,766,453
	宅地介在田等	3,475	20,230	5,822	14,161	371	1,781	4,801	1,234
畑	一般畑	14,564,105	468,175	32	467,979	14,561,557	468,258	32	436,582
	宅地介在畑等	9,392	34,726	3,697	22,950	4,610	17,721	3,844	12,273
宅地	小規模住宅用地	1,526,968	10,237,591	6,705	1,694,728	1,534,945	10,137,529	6,604	1,572,515
	一般住宅用地	3,089,507	17,231,452	5,577	5,685,990	3,094,974	16,922,908	5,468	5,501,396
	住宅用地以外の宅地	2,180,931	13,289,159	6,093	9,069,570	2,169,425	13,028,549	6,006	8,852,051
	計	6,797,406	40,758,202	5,996	16,450,288	6,799,344	40,088,986	5,896	15,925,962
塩田		-	-	-	-	-	-	-	-
鉱泉地		-	-	-	-	-	-	-	-
池沼		60,090	2,363	39	2,363	60,090	2,363	39	2,246
山林	一般山林	20,374,216	286,167	14	286,167	20,393,259	286,271	14	265,844
	宅地介在山林等	-	-	-	-	-	-	-	-
牧場		26,316	312	12	312	26,316	312	12	312
原野		2,520,864	22,793	9	22,793	2,519,439	22,772	9	19,914
雑種地	ゴルフ場用地	-	-	-	-	-	-	-	-
	遊園地等の用地	-	-	-	-	-	-	-	-
	鉄軌道用地	101,831	73,726	724	73,726	101,831	65,375	642	65,375
	その他の雑種地	510,128	1,790,424	3,510	1,197,532	537,139	2,034,363	3,787	1,363,525
	計	611,959	1,864,150	3,046	1,271,258	638,970	2,099,738	3,286	1,428,900
その他		-	-	-	-	-	-	-	-
合計		75,995,284	46,295,028	609	21,366,413	76,021,094	45,824,950	603	20,859,720

※ 概要調書第2表から

4. 年度別家屋評価額等調（免税点以上）

区分 種別	年度別	棟数 (棟)	総床面積 (㎡)	総価格 (千円)	平均価格 (円/㎡)
木造	平成29年度	15,624	1,676,323	22,050,569	13,154
	平成30年度	15,588	1,684,321	21,436,060	12,727
	令和元年度	15,538	1,684,402	22,050,313	13,091
	令和2年度	15,033	1,675,148	22,861,532	13,647
	令和3年度	14,944	1,667,208	22,111,330	13,262
非木造	平成29年度	2,394	456,760	14,048,822	30,758
	平成30年度	2,430	464,073	13,832,007	29,806
	令和元年度	2,442	471,736	14,604,882	30,960
	令和2年度	2,502	477,863	14,758,601	30,885
	令和3年度	2,423	447,876	13,060,453	29,161
計	平成29年度	18,018	2,133,083	36,099,391	16,924
	平成30年度	18,018	2,148,394	35,268,067	16,416
	令和元年度	17,980	2,156,138	36,655,195	17,000
	令和2年度	17,535	2,153,011	37,620,133	17,473
	令和3年度	17,367	2,115,084	35,171,783	16,629

※ 概要調書第22表から

5. 年度別新築住宅に関する調

区分		年度	平成29年度	平成30年度	令和元年度	令和2年度	令和3年度
棟数 (棟)	木造		90	71	93	119	97
	非木造		20	24	31	18	20
	計		110	95	124	137	117
床面積 (㎡)	木造		11,904	9,135	12,730	13,601	11,794
	非木造		5,894	5,648	8,950	928	1,414
	計		17,798	14,783	21,680	14,529	13,208
決定価格 (千円)	木造		626,764	512,374	698,396	745,946	681,675
	非木造		462,679	498,841	794,583	52,681	101,419
	計		1,089,443	1,011,215	1,492,979	798,627	783,094

※ 概要調書第31表、第32表から

6. 家屋の年度・種類別平均評価額調 (免税点以上)

【単位：円/㎡】

種 類		年 度				
		平成29年度	平成30年度	令和元年度	令和2年度	令和3年度
木 造	専 用 住 宅	16,757	16,146	16,554	17,150	16,614
	共同住宅・寄宿舍	23,736	23,475	25,361	25,965	25,310
	併 用 住 宅	13,390	12,699	12,723	13,038	12,845
	農 家 住 宅	-	-	-	-	-
	旅館・料亭・ホテル	15,280	14,522	14,522	14,463	13,594
	事務所・銀行・店舗	15,739	15,099	15,972	16,676	15,290
	劇 場 ・ 病 院	19,017	19,111	19,111	19,111	17,617
	公 衆 浴 場	-	-	-	-	-
	工 場 ・ 倉 庫	5,479	5,905	6,275	6,448	6,006
	土 蔵	1,057	1,058	1,062	1,086	1,087
	附 属 家	4,219	4,133	4,159	4,390	4,294
	計	13,154	12,727	13,091	13,647	13,262
非 木 造	事務所・店舗・百貨店・銀行	50,742	51,875	56,316	56,426	54,636
	住宅・アパート	44,409	42,832	43,469	43,855	41,956
	病 院 ・ ホ テ ル	68,483	75,934	75,934	82,200	85,729
	工場・倉庫・市場	28,162	26,699	26,880	26,710	25,398
	そ の 他	14,322	13,635	13,713	14,241	13,004
	計	30,758	29,806	30,960	30,885	29,161

※ 概要調書第24・25～30表から

※ 平成27基準年度に基準表の整理統合が行われた。

7. 償却資産種類別課税標準額調

【単位：千円・%】

種 類	平成30年度		令和元年度		令和2年度		令和3年度		
	課税標準額	構成比	課税標準額	構成比	課税標準額	構成比	課税標準額	構成比	
構 築 物	1,762,597	10.8	2,116,265	13.4	2,055,623	14.2	1,784,040	12.3	
機械及び装置	8,566,412	52.5	8,755,373	55.3	8,254,933	57.1	7,531,594	52.1	
船 舶	1,294	-	-	-	-	-	-	-	
航 空 機	-	-	-	-	-	-	-	-	
車両及び運搬具	59,343	0.4	63,408	0.4	60,822	0.4	67,269	0.5	
工具器具及び備品	1,536,967	9.4	1,768,319	11.2	1,894,276	13.1	1,556,966	10.8	
小 計	11,926,613	73.1	12,703,365	80.3	12,265,654	84.8	10,939,869	75.7	
配 分	総務大臣	3,921,978	24.1	3,587,995	22.7	3,543,593	24.5	3,501,778	24.2
	県知事	11,791	0.1	13,049	0.1	13,092	0.1	15,023	0.1
	小 計	3,933,769	24.1	3,601,044	22.8	3,556,685	24.6	3,516,801	24.3
合 計	15,860,382	97.3	16,304,409	103.0	15,822,339	109.4	14,456,670	100.0	

※ 概要調書第70表から

8. 償却資産年度・段階別納税義務者数及び課税標準額調

【納税義務者：人、課税標準額：千円】

年度 区分		令和元年度		令和2年度		令和3年度		
		納税義務者数	課税標準額	納税義務者数	課税標準額	納税義務者数	課税標準額	
150万円(免税点)未満		1,411	532,000	1,374	503,765	1,435	491,939	
150万円以上 160万円未満		20	30,999	21	32,510	8	12,446	
160万円以上 170万円未満		8	13,142	13	21,545	19	31,526	
170万円以上 180万円未満		14	24,698	19	32,971	11	19,371	
180万円以上 190万円未満		18	33,383	13	23,993	10	18,561	
190万円以上 200万円未満		6	11,708	14	27,346	10	19,443	
200万円以上 250万円未満		57	126,543	53	118,423	37	82,209	
250万円以上 300万円未満		33	91,749	39	107,823	34	93,572	
300万円以上 1,000万円未満		148	787,026	148	791,059	136	716,512	
1,000万円以上 2,000万円未満		48	700,993	49	695,832	47	668,619	
2,000万円以上 3,000万円未満		22	527,162	18	432,154	19	449,700	
3,000万円以上 1億円未満		55	3,186,824	56	2,992,341	44	2,343,635	
1億円以上		24	10,770,182	25	10,546,342	21	10,001,076	
計		1,864	16,836,409	1,842	16,326,104	1,831	14,948,609	
計の内訳	法第389条関係	大臣配分	7	3,587,995	7	3,543,593	8	3,502,967
		知事配分	1	13,049	1	13,092	1	15,023
	法第743条関係	-	-	-	-	-	-	

※ 概要調書第79表から

9. 固定資産課税台帳の閲覧、縦覧及び処理状況

【単位：件、人】

年度 区分		平成29年度		平成30年度		令和元年度		令和2年度		令和3年度	
		閲覧	縦覧	閲覧	縦覧	閲覧	縦覧	閲覧	縦覧	閲覧	縦覧
課税台帳縦覧件数	土地	10	4	8	1	7	1	7	1	6	1
	家屋	10	-	5	-	7	1	2	-	5	-
	償却資産	3		2		2		2		2	
	計	23	4	15	1	16	2	11	1	13	1
実人数		13	4	9	1	10	2	7	1	8	1

10. 登記申請書の目的別受領件数

(1) 土地

【筆数】

年度 区分		平成28年度	平成29年度	平成30年度	令和元年度	令和2年度
権利	権利移転	2,287	2,347	2,780	2,363	2,516
	その他	261	209	435	292	309
表示関係	分合筆	294	375	223	259	256
	地目変更	42	219	203	121	1,405
	その他	14	24	34	17	233
	国土調査によるもの	-	-	-	-	164
計		2,898	3,174	3,675	3,052	4,883

(2) 家屋

【件数】

年度 区分		平成28年度	平成29年度	平成30年度	令和元年度	令和2年度
権利	権利移転	197	188	239	192	245
	その他	101	80	133	81	71
表示関係	表示・更正	158	77	139	122	123
	その他	-	1	-	6	1
	滅失	58	36	61	59	55
計		514	382	572	460	495

IV 諸 税

1. 軽自動車税課税状況調

区 分 種 別		令和元年度			令和2年度			令和3年度				
		台数 (台)	前年比 (%)	調定額 (千円)	台数 (台)	前年比 (%)	調定額 (千円)	台数 (台)	前年比 (%)	調定額 (千円)		
原 付 自 転 車	50cc以下	746	92.4	1,492	710	95.2	1,420	673	94.8	1,346		
	50超～90cc以下	92	86.8	184	90	97.8	180	93	103.3	186		
	90超～125cc以下	81	106.6	194	88	108.6	211	91	103.4	218		
	ミニカー	45	95.7	167	44	97.8	163	45	102.3	167		
	小 計	964	93.1	2,037	932	96.7	1,974	902	96.8	1,917		
	構 成 比 (%)	7.1	93.4	2.4	6.9	97.2	2.3	6.7	97.1	2.2		
軽 自 動 車	二 輪 車 (ポートレラー含む)	272	94.4	979	282	103.7	1,015	301	106.7	1,084		
	三 輪 車 計	-	-	-	-	-	-	-	-	-		
	四 輪 車 計	乗 用	営業用	-	-	-	-	-	-	-	-	
			自家用	6,087	98.8	54,786	6,081	99.9	56,968	6,091	100.2	58,535
		貨 物 用	営業用	26	92.9	89	27	103.8	93	24	88.9	84
			自家用	3,345	99.8	16,620	3,320	99.3	16,704	3,277	98.7	16,656
	雪 上 車	-	-	-	-	-	-	-	-	-		
	小 計	9,730	99.0	72,474	9,710	99.8	74,780	9,693	99.8	76,359		
構 成 比 (%)	72.0	100.3	86.6	72.1	100.1	86.8	72.1	100.0	87.0			
小 型 特 殊 自 動 車	農 耕 用	2,121	98.2	5,090	2,106	99.3	5,054	2,098	99.6	5,035		
	特殊作業用	373	107.5	2,201	391	104.8	2,307	408	104.3	2,407		
	小 計	2,494	99.5	7,291	2,497	100.1	7,361	2,506	100.4	7,442		
	構 成 比 (%)	18.5	101.1	8.7	18.5	100.0	8.5	18.6	100.5	8.5		
二輪の小型自動車		319	99.7	1,914	334	104.7	2,004	350	104.8	2,100		
構 成 比 (%)		2.4	104.3	2.3	2.5	104.2	2.3	2.6	104.0	2.4		
合 計		13,507	98.7	83,716	13,473	99.7	86,119	13,451	99.8	87,818		

※ 課税状況調 33表から
(平成28年度税率改正あり)

三輪車、四輪車の課税内訳

区 分 種 別		令和元年度			令和2年度			令和3年度			
		台数 (台)	前年比 (%)	調定額 (千円)	台数 (台)	前年比 (%)	調定額 (千円)	台数 (台)	前年比 (%)	調定額 (千円)	
三 輪 車		-		-	-		-	-		-	
三輪車 (新税率適用分)		-		-	-		-	-		-	
三輪車 (重課適用分)		-		-	-		-	-		-	
三輪車 (75%軽課適用分)		-		-	-		-	-		-	
三輪車 (50%軽課適用分)		-		-	-		-	-		-	
三輪車 (25%軽課適用分)		-		-	-		-	-		-	
三 輪 車 計		-		-	-		-	-		-	
四 輪 車	乗用	営業用	-		-		-	-		-	
		自家用	3,513	88.8	25,294	3,017	85.9	21,722	2,654	88.0	19,102
	貨物用	営業用	16	100.0	48	15	93.8	45	12	80.0	36
		自家用	1,440	88.1	5,760	1,248	86.7	4,992	1,074	86.1	4,296
小 計		4,969	88.6	31,102	4,280	86.1	26,759	3,740	87.4	23,434	
四 輪 車 (新税率適用分)	乗用	営業用	-		-		-	-		-	
		自家用	1,223	146.3	13,208	1,634	133.6	17,647	2,013	123.2	21,741
	貨物用	営業用	7	100.0	27	9	128.6	34	8	88.9	30
		自家用	552	146.4	2,760	709	128.4	3,545	854	120.5	4,270
小 計		1,782	146.1	15,995	2,352	132.0	21,226	2,875	122.2	26,041	
四 輪 車 (重課適用分)	乗用	営業用	-		-		-	-		-	
		自家用	1,136	100.3	14,654	1,273	112.1	16,422	1,292	101.5	16,667
	貨物用	営業用	3	60.0	14	3	100.0	14	4	133.3	18
		自家用	1,345	101.2	8,070	1,358	101.0	8,148	1,347	99.2	8,082
小 計		2,484	100.7	22,738	2,634	106.0	24,584	2,643	100.3	24,767	
四 輪 車 (75%軽課適用分)	乗用	営業用	-		-		-	-		-	
		自家用	-		-	-		-	-	-	
	貨物用	営業用	-		-	-		-	-	-	
		自家用	-		-	-		-	-	-	
小 計		-		-	-		-	-		-	
四 輪 車 (50%軽課適用分)	乗用	営業用	-		-		-	-		-	
		自家用	41	70.7	221	35	85.4	189	16	45.7	86
	貨物用	営業用	-		-	-		-	-	-	
		自家用	-		-	-		-	-	-	
小 計		41	70.7	221	35	85.4	189	16	45.7	86	
四 輪 車 (25%軽課適用分)	乗用	営業用	-		-		-	-		-	
		自家用	174	98.9	1,409	122	70.1	988	116	95.1	939
	貨物用	営業用	-		-	-		-	-	-	
		自家用	8	80.0	30	5	62.5	19	2	40.0	8
小 計		182	97.8	1,439	127	69.8	1,007	118	92.9	947	
四 輪 車 計		9,458	99.2	71,495	9,428	99.7	73,765	9,392	99.6	75,275	

2. 町たばこ税

区分 年度	本数 (千本)	前年比 (%)	調定額 (千円)	前年比 (%)	備 考
平成23年度	35,158	96.2	158,669	118.1	2.190円/本(旧3級品) 4.618円/本(旧3級品以外)
平成24年度	36,185	102.9	162,895	102.7	2.190円/本(旧3級品) 4.618円/本(旧3級品以外)
平成25年度	36,941	102.1	187,675	115.2	平成25年4月税率改正 2.495円/本(旧3級品) 5.262円/本(旧3級品以外)
平成26年度	35,296	95.5	181,133	96.5	2.495円/本(旧3級品) 5.262円/本(旧3級品以外)
平成27年度	34,740	98.4	178,012	98.3	2.495円/本(旧3級品) 5.262円/本(旧3級品以外)
平成28年度	33,242	95.7	171,089	96.1	平成28年4月税率改正 2.925円/本(旧3級品) 5.262円/本(旧3級品以外)
平成29年度	31,506	94.8	163,166	95.4	3.355円/本(旧3級品) 5.262円/本(旧3級品以外)
平成30年度	29,698	94.3	160,004	98.1	平成30年4月税率改正 4.000円/本(旧3級品) 5.262円/本(旧3級品以外) 平成30年10月税率改正 4.000円/本(旧3級品) 5.692円/本(旧3級品以外)
令和元年度	28,500	96.0	161,328	100.8	令和元年10月～ 5.692円/本(全品)
令和2年度	26,685	93.6	156,784	97.2	令和2年10月～ 6.122円/本(全品)

※ 令和2年10月現在、たばこ1箱当たりのたばこ税 小売価格540円(20本入)のうち333.97円(61.8%)
内訳：国税142.44円(特別税含む)・県税20円・町税122.44円・消費税49.09円

3. 特別土地保有税(平成15年度以降課税停止)

4. 入湯税

区分 年度	納税義務者数 (人)	収入済額 (円)	前年比 (%)	備 考
平成23年度	1	359,850	74.20	東日本大震災発生
平成24年度	1	434,325	120.70	
平成25年度	1	429,300	98.80	
平成26年度	1	429,000	99.90	
平成27年度	1	427,800	99.70	
平成28年度	1	367,350	85.90	
平成29年度	1	318,975	86.80	
平成30年度	1	310,275	97.30	
令和元年度	1	294,675	95.00	
令和2年度	1	116,850	39.70	新型コロナウイルス感染症発生

※ 毎年度の決算書より

(注) 税率：入湯税額 1日 150円 半日(日帰り) 75円(昭和53年1月1日から)

5. 国民健康保険税年度別課税状況

(1) 医療分

【7月1日現在】

区 分		令和元年度		令和2年度		令和3年度		
世 帯 数 A		2,962		2,891		2,906		
被保険者数 B		5,106		4,925		4,896		
年間保険給付費 (千円) ※		1,763,923		1,784,644		1,780,143		
課 税 対 象	所得額 (千円) E	2,593,002		2,643,833		2,634,084		
	一人当り (円)	507,834		536,819		538,007		
	資産税額 (千円) F	-		-		-		
	一人当り (円)	-		-		-		
税 率	所得割 (%) G	6.40		6.40		6.40		
	資産割 (%) H	-		-		-		
	均等割 (円) I	22,400		22,400		22,400		
	平等割 (円) J	19,600		19,600		19,600		
平 等 割 軽 減 額	特定世帯数 ①	220		227		204		
	①×J÷2 (円) ②	2,156,000		2,224,600		1,999,200		
	特定継続世帯数 ③	40		45		52		
	③×J×1/4 (円) ④	196,000		220,500		254,800		
算 定 額	所得割 E×G K	165,951	応能 (%)	169,204	応能 (%)	168,580	応能 (%)	
	資産割 F×H L	-	48.86	-	50.10	-	49.66	
	均等割 B×I M	114,374	応益 (%)	110,320	応益 (%)	109,670	応益 (%)	
	平等割 A×J-②-④ N	55,703	51.14	54,219	49.90	54,704	50.34	
	計 O	336,028	100.00	333,743	100.00	332,954	100.00	
端 数 処 理 額 P		109		103		103		
軽 減 額	7 割	税額 (千円)	25,975		24,851		27,497	
		世 帯 数	758		725		798	
		被保険者数	1,020		975		1,079	
	5 割	税額 (千円)	15,957		15,785		15,828	
		世 帯 数	534		523		539	
		被保険者数	985		983		972	
	2 割	税額 (千円)	4,906		4,654		4,312	
		世 帯 数	395		386		354	
		被保険者数	769		720		668	
	税額計 (千円) Q		46,838		45,290		47,637	
限度額を超える額 (千円) R		3,446		3,974		6,418		
調 定 額	税 額 (円) S	285,635		284,376		278,838		
	一人当り (円)	55,941		57,741		56,952		
	一世帯当り (円)	96,433		98,366		95,952		
賦課限度額 (円)		610,000		630,000		630,000		

※印欄は、予算額

5. 国民健康保険税年度別課税状況

(2) 支援金分

【7月1日現在】

区 分		平成元年度	平成2年度	平成3年度			
世 帯 数 A		2,962	2,891	2,906			
被保険者数 B		5,106	4,925	4,896			
課税対象	所得額(千円) E	2,593,002	2,643,833	2,634,084			
	一人当り(円)	507,834	536,819	538,007			
	資産税額(千円) F	-	-	-			
	一人当り(円)	-	-	-			
税率	所得割(%) G	2.40	2.40	2.40			
	資産割(%) H	-	-	-			
	均等割(円) I	8,800	8,800	8,800			
	平等割(円) J	6,800	6,800	6,800			
平等割軽減額	特定世帯数 ①	220	227	204			
	①×J÷2(円) ②	748,000	771,800	693,600			
	特定継続世帯数 ③	40	45	52			
	③×J×1/4(円) ④	68,000	76,500	88,400			
算定額	所得割 E×G K	62,231	応能(%)	63,451	応能(%)	63,217	応能(%)
	資産割 F×H L	-	48.30	-	49.36	-	48.84
	均等割 B×I M	44,933	応益(%)	43,340	応益(%)	43,085	応益(%)
	平等割 A×J-②-④ N	19,326	51.70	18,811	50.64	18,979	51.16
	計 O	126,490	100.00	125,602	100.00	125,281	100.00
端数処理額 P		145	139	141			
軽減額	7割	税 額(千円)	9,746	9,324	10,302		
		世 帯 数	758	725	795		
		被保険者数	1,020	975	1,079		
	5割	税 額(千円)	6,043	5,982	5,991		
		世 帯 数	534	523	539		
		被保険者数	985	983	972		
	2割	税 額(千円)	1,860	1,763	1,633		
		世 帯 数	395	386	354		
		被保険者数	769	720	668		
	税額計(千円) Q		17,649	17,069	17,926		
限度額を超える額(千円) R		2,203	2,862	3,957			
調定額	税 額(円) S	106,492	105,532	103,257			
	一人当り(円)	20,856	21,428	21,090			
	一世帯当り(円)	35,953	36,504	35,532			
賦課限度額(円)		190,000	190,000	190,000			

5. 国民健康保険税年度別課税状況

(3) 介護分

【7月1日現在】

区 分		令和元年度		令和2年度		令和3年度		
世 帯 数 A		1,356		1,246		1,182		
被保険者数 B		1,679		1,531		1,439		
課 税 対 象	所得額(千円) E	1,093,002		1,127,855		1,080,745		
	一人当り(円)	650,984		736,678		751,039		
	資産税額(千円) F	-		-		-		
	一人当り(円)	-		-		-		
税 率	所得割(%) G	1.70		1.70		1.70		
	資産割(%) H	-		-		-		
	均等割(円) I	8,200		8,200		8,200		
	平等割(円) J	4,200		4,200		4,200		
算 定 額	所得割 E×G K	18,581	応能(%)	19,173	応能(%)	18,372	応能(%)	
	資産割 F×H L	-	48.73	-	51.16	-	51.42	
	均等割 B×I M	13,768	応益(%)	12,554	応益(%)	11,780	応益(%)	
	平等割 A×J N	5,695	51.27	5,233	48.84	4,964	48.58	
	計 O	38,044	100.00	36,960	100.00	35,116	100.00	
端数処理額 P		50		43		41		
軽 減 額	7 割	税額(千円)	2,635		2,325		2,664	
		世帯数	285		254		289	
		被保険者数	313		275		316	
	5 割	税額(千円)	1,724		1,561		1,424	
		世帯数	237		214		196	
		被保険者数	299		271		247	
	2 割	税額(千円)	490		474		415	
		世帯数	171		162		143	
		被保険者数	211		206		180	
	税額計(千円) Q		4,849		4,360		4,503	
	限度額を超える額(千円) R		83		538		630	
	調 定 額	税額(円) S	33,063		32,019		29,963	
一人当り(円)		19,692		20,914		20,822		
一世帯当り(円)		24,383		25,698		25,349		
賦課限度額(円)		160,000		170,000		170,000		

V 収 納

1. 口座振替などの利用状況

(1) 口座振替

【単位：人】

年度		平成29年度	平成30年度	令和元年度	令和2年度	令和3年度
町・県民税 (普通徴収)	納税義務者	2,680	2,732	2,645	2,635	2,726
	利用者	963	899	897	870	865
	加入率(%)	35.93	32.90	33.91	33.01	31.73
固定資産税・ 都市計画税	納税義務者	9,821	9,790	9,766	10,386	10,322
	利用者	4,250	4,181	4,141	4,356	4,328
	加入率(%)	43.27	42.70	42.40	41.94	41.92
軽自動車税	納税義務者	8,296	8,255	8,152	8,109	8,077
	利用者	4,122	4,041	3,918	3,863	3,833
	加入率(%)	49.68	48.95	48.06	47.63	47.45
国民健康保険税	納税義務者	2,503	2,369	2,321	2,203	2,158
	利用者	1,004	943	920	887	853
	加入率(%)	40.11	39.80	39.63	40.26	39.52
介護保険料	納税義務者	469	425	413	437	469
	利用者	107	104	91	117	121
	加入率(%)	22.81	24.47	22.03	26.77	25.79
後期高齢者 医療保険料	納税義務者	482	464	490	535	436
	利用者	202	182	188	197	179
	加入率(%)	41.90	39.22	38.36	36.82	41.05
合 計	納税義務者	24,251	24,035	23,787	24,305	24,188
	利用者	10,648	10,350	10,155	10,290	10,179
	加入率(%)	43.90	43.06	42.69	42.33	42.08

※ 納税義務者・口座振替利用者は、各税目1期目の数値による

※ 本表の納税義務者数は、減免対象者などを除くため、税目ごとの納税義務者とは一致しない

(2) コンビニ収納

【単位：件】

年度		平成28年度	平成29年度	平成30年度	令和元年度	令和2年度
町・県民税	利用件数	3,563	3,598	4,405	4,686	4,850
固定資産税・ 都市計画税	利用件数	8,472	9,529	10,527	11,500	12,983
軽自動車税	利用件数	4,229	4,773	5,102	5,345	5,692
国民健康保険税	利用件数	4,982	4,895	5,862	6,150	6,444
介護保険料	利用件数	1,068	1,322	1,393	1,424	1,397
後期高齢者 医療保険料	利用件数	613	586	691	901	877
合 計	利用件数	22,927	24,703	27,980	30,006	32,243

(注) コンビニ収納は平成25年度から導入した。

※ 過年度・分納・督促等を含む年間利用件数

2. 町税等納税推進員

(1) 納税推進員の設置

人 員	2名（平成16年6月から2名となる。）
身 分	パートタイム会計年度任用職員（令和2年4月から）
設 置	平成12年4月から
契約期間	毎年4月1日から翌年3月31日までの1年間

(2) 納税推進員の報酬等

報 酬	月額 156,700円に個別条件加算（令和3年4月1日から）
期末手当	1. 45月分（令和3年4月1日から）

(3) 納税推進員の収納状況

【単位：円】

区 分		平成28年度	平成29年度	平成30年度	令和元年度	令和2年度
一 般 会 計	町・県民税	5,882,479	5,196,827	4,013,755	3,116,426	3,393,891
	法人町民税	121,900	108,330	292,650	52,250	119,130
	固定資産税・ 都市計画税	10,812,766	12,908,198	10,385,420	7,418,945	7,333,849
	軽自動車税	797,390	843,083	549,400	547,030	550,170
	督促手数料・延滞金	48,550	147,630	110,520	269,280	59,510
	計	17,663,085	19,204,068	15,351,745	11,403,931	11,456,550
国 保 会 計	国民健康保険税	11,932,555	10,486,150	8,270,804	6,067,216	6,821,687
	督促手数料・延滞金	42,777	55,310	40,850	63,140	30,720
	計	11,975,332	10,541,460	8,311,654	6,130,356	6,852,407
介 護 会 計	介護保険料	832,877	1,162,429	1,716,190	1,556,457	742,160
	督促手数料・延滞金	6,440	9,210	30,160	5,530	5,040
	計	839,317	1,171,639	1,746,350	1,561,987	747,200
後 期 会 計	後期高齢者医療保険料	839,410	319,690	439,901	471,340	916,190
	督促手数料・延滞金	5,250	3,360	4,620	2,660	3,640
	計	844,660	323,050	444,521	474,000	919,830
合 計		31,322,394	31,240,217	25,854,270	19,570,274	19,975,987
1月当り平均収納額		2,610,200	2,603,351	2,154,523	1,630,856	1,664,666

3. 滞納整理の取組み状況

(1) 差押等件数

【単位：件】

	平成28年度 差押件数	平成29年度 差押件数	平成30年度 差押件数	令和元年度 差押件数	令和2年度 差押件数	増減件数 (前年比)
動 産	5	14	16	13	-	△ 13
不 動 産	-	3	-	-	-	0
電 話 権	-	-	-	-	-	0
債 権	93	133	149	104	177	73
そ の 他	-	-	-	8	8	0
計	98	150	165	125	185	60

	平成28年度 調査件数	平成29年度 調査件数	平成30年度 調査件数	令和元年度 調査件数	令和2年度 調査件数	増減件数 (前年比)
預 金	217	193	200	183	130	△ 53
給 与	35	35	28	13	32	19
売 掛 金	-	1	-	-	-	0
生 命 保 険	-	-	3	12	6	△ 6
そ の 他	-	70	2	-	101	101
計	252	299	233	208	269	61

(2) 公売状況

【単位：件、千円】

	平成28年度 公売実績	平成29年度 公売実績	平成30年度 公売実績	令和元年度 公売実績	令和2年度 公売実績	増減件数、額 前年比
公 売 件 数	9	5	11	27	-	△ 27
落 札 件 数	1	1	9	15	-	△ 15
落 札 率	11.1 %	20.0 %	81.8 %	55.6 %	-	55.6 %
落 札 金 額	10	5	61	55	-	△ 55
動 産						
公売件数	9	5	11	27	-	△ 27
落札件数	1	1	9	15	-	△ 15
落札金額	10	5	61	55	-	△ 55
不動産						
公売件数	-	-	-	1	-	△ 1
落札件数	-	-	-	-	-	-
落札金額	-	-	-	-	-	-
その他						
公売件数	-	-	-	-	-	0
落札件数	-	-	-	-	-	0
落札金額	-	-	-	-	-	0

4. 滞納処分の執行停止状況

【単位：人、円】

年度 税目	平成29年度		平成30年度		令和元年度		令和2年度	
	件数	金額	件数	金額	件数	金額	件数	金額
個人町県民税	53	6,553,882	30	4,591,961	28	3,567,283	72	8,092,326
法人町民税	-	-	-	-	-	-	3	450,000
固定資産税・ 都市計画税	84	16,395,598	74	10,344,440	48	5,408,365	116	27,681,053
軽自動車税	16	216,140	15	129,500	5	69,900	19	558,700
計	153	23,165,620	119	15,065,901	81	9,045,548	210	36,782,079
国民健康保険税	84	26,469,080	66	12,644,117	28	8,841,687	78	23,121,369
介護保険料	-	-	3	296,104	-	-	-	-
後期高齢者 医療保険料	-	-	-	-	-	-	-	-

「件数」…同一人物であれば年度が違う場合でも1件

5. 不納欠損処分状況

【単位：件、円】

年度 税目	平成29年度		平成30年度		令和元年度		令和2年度	
	件数	金額	件数	金額	件数	金額	件数	金額
個人町県民税	100	6,828,274	96	4,710,309	57	4,724,083	88	6,466,625
法人町民税	3	555,000	-	-	-	-	9	450,000
固定資産税・ 都市計画税	207	15,771,216	263	9,162,210	199	8,503,170	256	17,309,411
軽自動車税	33	205,640	47	179,300	18	126,400	17	116,600
計	343	23,360,130	406	14,051,819	274	13,353,653	370	24,342,636
国民健康保険税	203	27,863,839	318	19,163,157	105	12,332,342	148	18,951,936
介護保険料	29	1,230,960	46	2,199,595	51	2,107,594	18	774,640
後期高齢者 医療保険料	6	70,600	3	27,600	8	243,310	2	31,700

「件数」…同一人物でも年度・税目違う場合それぞれ1件（但し同年の期別違いは1件）

VI 稅務證明

1. 税務証明等交付件数

【手数料は平成23年4月1日から】

項 目		手数料 (円)	平成29年度 (件)	平成30年度 (件)	令和元年度 (件)	令和2年度 (件)
証 明	納税証明（一般）※	400	459	521	486	843
	納税証明（車検用）※	無料	1,199	1,114	1,152	1,109
	資産証明 ※	400	99	110	108	77
	所得証明 ※ (課税証明含む)	400	2,844	2,376	2,096	1,828
	土地・家屋名寄帳	400	655	755	635	692
	字 限 図	400	161	226	205	203
	評 価 証 明	400	57	53	51	29
	公租公課証明	400	21	18	19	8
	土地(車庫)証明	400	-	-	-	-
	課 税 証 明	400	370	295	230	196
	事業所所在地証明	400	18	18	14	12
	住宅用家屋証明	1,300	53	80	89	61
そ の 他	地方税法422条 の3の通知は、 無料	358	378	66	60	
計			6,294	5,944	5,151	5,118
閲 覧	土地・家屋名寄帳	400	13	11	28	6
	字 限 図	400	14	10	7	12
	土地・家屋台帳	400	39	41	63	71
計			66	62	98	89

(※印は町民課窓口でも交付しています。)

VII 後期高齢者医療保険料 介護保険料

1. 後期高齢者医療被保険者数及び保険料総額

【単位：人、円】

区分 年度	普通徴収		特別徴収		合計	
	被保険者数	保険料調定額	被保険者数	保険料調定額	被保険者数	保険料調定額
平成27年度	775	26,501,400	3,339	95,926,100	4,114	122,427,500
平成28年度	705	31,854,600	3,396	104,470,900	4,101	136,325,500
平成29年度	679	30,350,000	3,441	114,521,000	4,120	144,871,000
平成30年度	706	28,497,800	3,396	120,196,300	4,102	148,694,100
令和元年度	790	28,790,900	3,267	132,871,600	4,057	161,662,500
令和2年度	762	35,116,100	3,288	144,988,600	4,050	180,104,700

※ 年度当初調定による（過年度分、随時分は含まない）。

※ 特徴・普徴の被保険者数は併徴の人数を含む。

2. 後期高齢者医療保険料

(1) 保険料率

区分	平成28・29年度	平成30・令和元年度	令和2・3年度
所得割	8.58%	8.01%	8.68%
均等割	41,700円/人	41,100円/人	43,100円/人
限度額	570,000円	620,000円	640,000円

(2) 均等割の軽減措置（令和3年度）

軽減割合	基準（加入者全員および世帯主の合計所得）	軽減後の額
7割軽減	{ 43万円+10万円×（給与所得者等の数-1） }	12,930円
5割軽減	{ 43万円+（加入者数×28.5万円）+10万円×（給与所得者等の数-1） }	21,550円
2割軽減	{ 43万円+（加入者数×52万円）+10万円×（給与所得者等の数-1） }	34,480円

※ 上記軽減後の額は100円未満を切り捨てる前の金額

(3) 被用者保険の被扶養者だった者に対する特別措置（令和3年度）

制度加入直前まで社会保険等の被扶養者だった者は、所得税割の負担はなく、加入時から2年間に限り均等割額が5割軽減され、年間の保険料は21,500円となります

※前年の所得によって、7割軽減に該当する場合があります。

3. 後期高齢者医療保険料収納状況

【単位：円、％】

区分	予算額	調定額	収入済額	収入未済額	収納率	
平成29年度	特別徴収	113,758,000	112,329,200	112,329,200	-	100.0
	普通徴収	38,319,000	33,791,100	33,413,450	377,650	98.9
	滞納繰越分	300,000	710,251	299,820	339,831	42.2
	合計	152,377,000	146,830,551	146,042,470	717,481	99.5
平成30年度	特別徴収	125,760,000	116,373,800	116,384,280	-10,480	100.0
	普通徴収	34,974,000	33,139,800	32,483,630	656,170	98.0
	滞納繰越分	300,000	717,481	221,481	468,400	30.9
	合計	161,034,000	150,231,081	149,089,391	1,114,090	99.2
令和元年度	特別徴収	132,176,000	129,415,600	129,415,600	-	100.0
	普通徴収	32,645,000	34,163,900	33,770,050	393,850	98.8
	滞納繰越分	300,000	1,115,770	419,330	460,930	37.6
	合計	165,121,000	164,695,270	163,604,980	854,780	99.3
令和2年度	特別徴収	142,800,000	140,929,400	141,003,900	-74,500	100.1
	普通徴収	39,200,000	38,497,200	37,951,906	545,294	98.6
	滞納繰越分	300,000	843,880	306,230	474,250	36.3
	合計	182,300,000	180,270,480	179,262,036	945,044	99.4

※ 各年度決算から

4. 介護保険料段階別年額保険料（令和3年度）

【単位：円】

段階	対象者	保険料率	公費負担	保険料年額	
本人が住民税非課税	第1段階	○生活保護受給者、住民税非課税世帯で 老齢福祉年金受給者 ○住民税非課税世帯で前年の合計所得金額 +課税年金収入額が80万円以下	基準額 ×0.50	0.200 (0.300)	21,240円
	第2段階	住民税非課税世帯で前年の合計所得金額 +課税年金収入額が80万円超120万円以下	基準額 ×0.75	0.250 (0.500)	35,400円
	第3段階	住民税非課税世帯で前年の合計所得金額 +課税年金収入額が120万円超	基準額 ×0.75	0.050 (0.700)	49,560円
	第4段階	住民税課税世帯で前年の合計所得金額 +課税年金収入額が80万円以下	基準額 ×0.90	無	63,720円
	第5段階	住民税課税世帯で前年の合計所得金額 +課税年金収入額が80万円超	基準額	無	70,800円
本人が住民税課税	第6段階	前年の合計所得金額が120万円未満	基準額 ×1.20	無	84,960円
	第7段階	前年の合計所得金額が 120万円以上210万円未満	基準額 ×1.30	無	92,040円
	第8段階	前年の合計所得金額が 210万円以上320万円未満	基準額 ×1.50	無	106,200円
	第9段階	前年の合計所得金額が 320万円以上510万円未満	基準額 ×1.60	無	113,280円
	第10段階	前年の合計所得金額が510万円以上	基準額 ×1.90	無	134,520円

() 書きは公費負担後の保険料率

※ 令和3年4月1日現在

5. 介護保険料所得段階別調定状況

年度	所得段階	特別徴収		普通徴収		合計	
		被保険者数 (人)	調定額 (円)	被保険者数 (人)	調定額 (円)	被保険者数 (人)	調定額 (円)
平成 30 年度	第1段階	748	22,591,495	52	2,309,750	800	24,901,245
	第2段階	460	24,047,100	15	1,064,775	475	25,111,875
	第3段階	452	23,600,025	8	679,950	460	24,279,975
	第4段階	1,525	95,687,940	49	3,964,830	1,574	99,652,770
	第5段階	1,828	128,077,200	20	1,882,100	1,848	129,959,300
	第6段階	1,248	104,652,195	55	5,434,725	1,303	110,086,920
	第7段階	630	56,891,030	36	4,231,200	666	61,122,230
	第8段階	225	23,479,050	12	1,557,600	237	25,036,650
	第9段階	127	14,330,160	8	953,200	135	15,283,360
	第10段階	81	10,716,820	8	1,120,940	89	11,837,760
	合計	7,324	504,073,015	263	23,199,070	7,587	527,272,085
令和 元 年度	第1段階	750	19,263,469	48	1,680,934	798	20,944,403
	第2段階	465	20,238,798	14	779,948	479	21,018,746
	第3段階	469	23,694,392	11	760,074	480	24,454,466
	第4段階	1,423	89,264,835	55	4,000,005	1,478	93,264,840
	第5段階	1,868	131,174,700	15	1,368,800	1,883	132,543,500
	第6段階	1,293	108,003,360	78	7,556,400	1,371	115,559,760
	第7段階	660	59,574,690	32	3,511,060	692	63,085,750
	第8段階	246	25,912,800	15	1,734,600	261	27,647,400
	第9段階	131	14,726,880	9	1,122,880	140	15,849,760
	第10段階	85	11,367,000	8	1,098,520	93	12,465,520
	合計	7,390	503,220,924	285	23,613,221	7,675	526,834,145
令和 2 年度	第1段階	747	15,076,100	51	1,671,640	798	16,747,740
	第2段階	486	16,809,100	11	566,400	497	17,375,500
	第3段階	517	25,265,130	13	906,680	530	26,171,810
	第4段階	1,329	83,166,720	58	4,400,490	1,387	87,567,210
	第5段階	1,903	133,688,100	15	1,545,800	1,918	135,233,900
	第6段階	1,329	111,712,740	47	4,916,100	1,376	116,628,840
	第7段階	670	60,770,490	30	3,143,620	700	63,914,110
	第8段階	267	27,939,450	25	2,858,550	292	30,798,000
	第9段階	127	14,160,960	14	1,754,880	141	15,915,840
	第10段階	89	11,837,880	10	1,434,760	99	13,272,640
	合計	7,464	500,426,670	274	23,198,920	7,738	523,625,590
令和 3 年度	第1段階	732	14,670,550	41	1,426,420	773	16,096,970
	第2段階	513	17,337,150	9	1,076,750	522	18,413,900
	第3段階	552	26,690,040	10	733,160	562	27,423,200
	第4段階	1,264	79,110,240	47	3,858,510	1,311	82,968,750
	第5段階	1,903	133,345,300	14	1,876,800	1,917	135,222,100
	第6段階	1,301	108,738,860	48	5,242,060	1,349	113,980,920
	第7段階	722	65,955,410	39	3,902,950	761	69,858,360
	第8段階	280	29,478,170	24	2,611,930	304	32,090,100
	第9段階	116	12,773,520	15	1,934,000	131	14,707,520
	第10段階	101	13,384,920	11	1,670,110	112	15,055,030
	合計	7,484	501,484,160	258	24,332,690	7,742	525,816,850

※ 年度当初調定から

6. 介護保険料収納状況

【単位：円、％】

年度	区 分	予算額	調定額	収入済額	収入未済額	収納率
平成28年度	特別徴収	422,856,000	427,784,910	427,784,910	-	100.0
	普通徴収 (現年度分)	28,810,000	32,525,755	28,727,741	3,660,155	88.3
	滞納繰越分	900,000	6,837,259	1,143,517	3,177,104	16.7
	合 計	452,566,000	467,147,924	457,656,168	6,837,259	98.0
平成29年度	特別徴収	436,248,000	437,728,540	437,728,540	-	100.0
	普通徴収 (現年度分)	28,502,000	32,845,740	29,546,658	3,299,082	90.0
	滞納繰越分	1,400,000	7,947,856	1,697,465	5,019,431	21.4
	合 計	466,150,000	478,522,136	468,972,663	8,318,513	98.0
平成30年度	特別徴収	489,930,000	497,238,370	497,231,315	7,055	100.0
	普通徴収 (現年度分)	27,837,000	34,118,005	30,983,408	3,134,597	90.8
	滞納繰越分	300,000	8,331,928	2,083,515	4,048,818	25.0
	合 計	518,067,000	539,688,303	530,298,238	7,190,470	98.3
令和元年度	特別徴収	490,000,000	496,938,505	496,938,505	-	100.0
	普通徴収 (現年度分)	28,000,000	33,380,433	30,342,583	3,037,850	90.9
	滞納繰越分	300,000	7,178,240	1,988,632	3,043,413	27.7
	合 計	518,300,000	537,497,178	529,269,720	6,081,263	98.5
令和2年度	特別徴収	493,000,000	493,026,093	493,267,443	-241,350	100.0
	普通徴収 (現年度分)	28,000,000	32,237,513	30,043,643	2,193,870	93.2
	滞納繰越分	500,000	6,119,864	1,501,554	3,843,670	24.5
	合 計	521,500,000	531,383,470	524,812,640	5,796,190	98.8

※ 各年度決算から

