

令和2年度

税務概要



山形県高畠町

目 次

I 総 括

1 高島町のあらまし	1
■ 町のすがた	
■ 町の人口	
2 高島町行政組織機構図	3
3 税務機構	4
(1) 税務事務分掌	
(2) 職員の配置	
4 令和2年度一般会計歳入歳出予算額(当初)	5
5 歳入に占める町税の割合	6
6 町税及び保険料の決算状況	7
(1) 町税	
(2) 保険料	
7 町税の徴収に関する経費	9
8 町税等の推移	10
9 令和元年度税率一覧	11
10 町税の納期	13

II 町民税

1 個人町民税納税義務者数調	14
2 町民税賦課額調	15
3 町民税賦課割合	15
4 所得区分別(所得割)課税状況	16
5 令和元年度課税標準額の段階別(所得割)課税状況	17
6 町・県民税の平均負担額	18
7 法人町民税年度別決算状況調	18
8 法人町民税納税義務者数調	19
9 法人区分	20

III 固定資産税・都市計画税

1 固定資産税年度別納税義務者数調(免税点以上)	21
2 固定資産税年度別調定額(現年度課税分)	21
3 土地の評価額等に関する調	22

4	年度別家屋評価額等調（免税点以上）	24
5	年度別新築住宅に関する調	24
6	家屋の年度・種類別平均評価額調（免税点以上）	25
7	償却資産種類別課税標準額調	25
8	償却資産年度・段階別納税義務者数及び課税標準額調	26
9	固定資産課税台帳の閲覧、縦覧及び処理状況	27
10	登記申請書の目的別受領件数	27

（1）土地

（2）家屋

IV 諸税

1	軽自動車税課税状況調	28
	三輪車、四輪車の課税内訳	29
2	町たばこ税	30
3	特別土地保有税	30
4	入湯税	30
5	国民健康保険税年度別課税状況	31

（1）医療分

（2）支援金分

（3）介護分

V 収納

1	口座振替などの利用状況	34
	（1）口座振替	
	（2）コンビニ収納	
2	不納欠損処分状況	35
3	滞納処分の執行停止状況	35
4	滞納整理の取組み状況	36

（1）差押件数

（2）公売状況

5	町税等納税推進員	37
---	----------	----

（1）納税推進員の設置

（2）納税推進員の報酬

（3）納税推進員の収納状況

VI 税務証明

1 税務証明等交付件数	38
-------------	----

VII 後期高齢者医療保険料・介護保険料

1 後期高齢者医療被保険者数及び保険料総額	39
-----------------------	----

2 後期高齢者医療保険料	39
--------------	----

(1) 保険料率

(2) 均等割の軽減措置（令和2年度）

(3) 所得割の軽減措置（令和2年度）

(4) 被用者保険の被扶養者だった者に対する特別措置（令和元年度）

3 後期高齢者医療保険料収納状況	40
------------------	----

4 介護保険料段階別年額保険料（令和元年度）	40
------------------------	----

5 介護保険料所得段階別調定状況	41
------------------	----

6 介護保険料収納状況	42
-------------	----

I 総括

1. 高島町のあらまし

■ 町のすがた

- ◎ 位置 東経 140° 07′ ~ 140° 17′ 、北緯 37° 54′ ~ 38° 05′
- ◎ 面積 180.26km² (平成30年10月1日現在 国土地理院)
農用地/47.10km²、宅地/7.25km²、森林/86.49km²、その他/39.42km²
- ◎ 人口と世帯数 (令和2年4月1日現在)
住民基本台帳人口 23,011人 うち、男性 11,247人、女性 11,764人
世帯数 7,703世帯

- ◎ 町花/町木 町花：つつじ 町木：赤松 (昭和51年3月指定)



- ◎ まほろばの里 「まほろば」とは、古事記などにしばしばみられる「まほら」という古語に由来する言葉で、「丘、山に囲まれた稔り豊かな住みよいところ」という意味を持っています。

高島町は、奥羽の山なみ深くに源流をもつ屋代川・和田川の扇状地に拓けた稔り豊かな美しい町です。山々や丘陵には、貴重な古墳や洞窟岩陰群が点在し、東北の高天原といわれるほどです。また、肥沃な平坦地には水田が広がり、山裾にはぶどう、りんご梨などが栽培され、稔り豊かで「まほろばの里」と呼ぶにふさわしいところです。

- ◎ 町の特産品 米、ラ・フランス、さくらんぼ、りんご、ぶどう、まつたけ、牛肉、清酒、ワイン、そば、納豆、乳製品、農産加工品 (ジュース、ジャム、ドレッシング、漬物他)

- ◎ 町予算 (令和2年度当初予算)
- | | | |
|--------|-------|----------|
| ○ 一般会計 | 104 億 | 2,000 万円 |
| ○ 特別会計 | 66 億 | 732 万円 |
| ○ 企業会計 | 37 億 | 1,809 万円 |
| 合計 | 207 億 | 4,541 万円 |

- ◎ 町の職員数 (令和2年4月)
- | | |
|--------|------------------|
| ○ 一般職員 | 213 人 (再任用 6人含む) |
| ○ 病院職員 | 186 人 (再任用 5人含む) |
| 合計 | 399 人 |

1. 高島町のあらまし

■ 町の人口

◎ 地区毎の人口、学区毎の児童・生徒数等

【単位：人】

	人 口			世帯数	小学校		中学校		選挙人名簿 登録者
	計	男	女		学校数	児童数	学校数	生徒数	
高 島	6,848	3,359	3,489	2,323	1	329	1	620	人 男 9,453 女 10,029
二井宿	873	447	426	288	1	44			
屋 代	4,294	2,071	2,223	1,332	1	225			
亀 岡	1,920	992	928	573	1	96			
和 田	2,916	1,453	1,463	892	1	147			
糠野目	5,938	2,880	3,058	2,073	1	367			
施設等	222	45	177	222	6	1,208	1	620	19,482
合 計	23,011	11,247	11,764	7,703					

(R2.4.1 住民基本台帳人口)

(R2.5.1 学校基本調査)

(R2.6.1 定時登録)

◎ 人口と世帯数

【単位：世帯、人】

	世 帯 数	人 口			1世帯あたり の人員
		計	男	女	
昭和30年	5,853	35,333	16,784	18,549	6.04
昭和35年	5,863	32,136	15,175	16,961	5.48
昭和40年	5,987	29,406	13,976	15,430	4.91
昭和45年	6,007	27,762	13,156	14,606	4.62
昭和50年	6,149	26,868	12,959	13,909	4.37
昭和55年	6,479	27,440	13,326	14,114	4.24
昭和60年	6,459	27,576	13,374	14,202	4.27
平成 2年	6,555	27,510	13,411	14,099	4.20
平成 7年	6,698	26,964	13,151	13,813	4.03
平成12年	7,091	26,807	13,057	13,750	3.78
平成17年	7,222	26,026	12,621	13,405	3.60
平成22年	7,241	25,025	12,068	12,957	3.46
平成27年	7,218	23,882	11,548	12,334	3.31
平成28年	7,502	24,130	11,716	12,414	3.22
平成29年	7,536	23,916	11,643	12,273	3.17
平成30年	7,588	23,654	11,536	12,118	3.12
平成31年	7,629	23,367	11,425	11,942	3.06
令和 2年	7,703	23,011	11,247	11,764	2.99

※～平成27年については、国勢調査より 平成28年～については住民基本台帳より

2. 高島町行政組織機構図

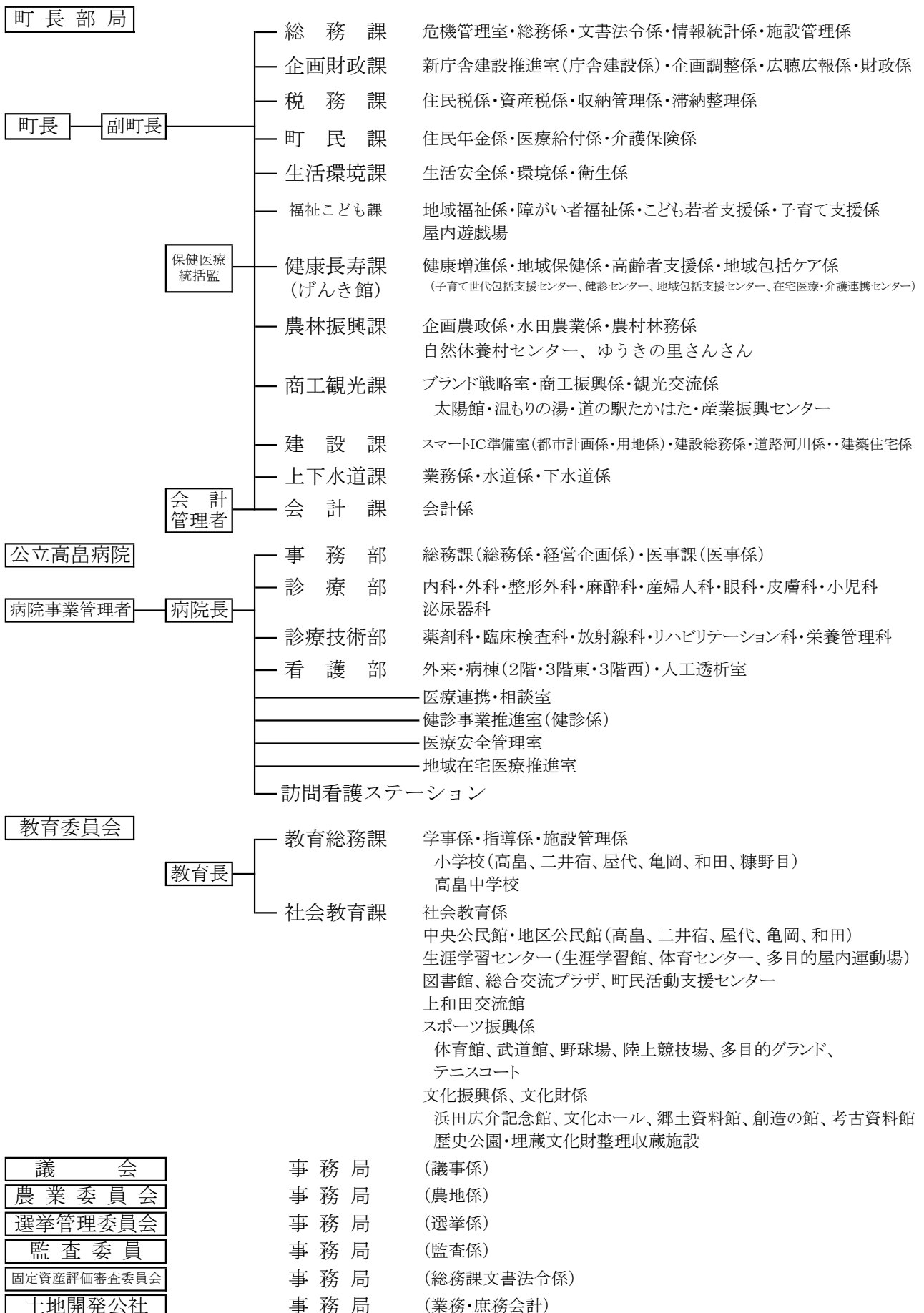

3. 税務機構

(1) 税務事務分掌

【令和2年4月1日現在】

係名	分掌事務
住民税係	① 個人町民税、国民健康保険税、軽自動車税、介護保険料及び後期高齢者医療保険料の賦課、調定、減免、異議申し立てに関すること。 ② 課税資料の調査及び収集に関すること。 ③ 税務統計に関すること。 ④ 法人町民税、町たばこ税、入湯税の申告納付に関すること。 ⑤ eL TAXに関すること。 ⑥ 税務証明に関すること。
資産税係	① 固定資産の評価に関すること。 ② 固定資産税、都市計画税の賦課、調定、減免、異議申し立てに関すること。 ③ 土地・家屋・償却資産課税台帳及び公図の整備保管に関すること。 ④ 固定資産税課税台帳閲覧に関すること。
収納管理係	① 町税及び国民健康保険税並びに町税等に係る附帯金の徴収に関すること。 ② 後期高齢者医療保険料及び介護保険料並びに各保険料に係る附帯金の徴収に関すること。 ③ 受託及び委託徴収に関すること。 ④ 町税等の過誤納金の還付充当に関すること。 ⑤ 納税の推進に関すること。 ⑥ 収納率向上及び連携業務に関すること。
滞納整理係	① 滞納対策に関すること。 ② 滞納処分及び不能欠損処分に関すること。

(2) 職員の配置

【令和2年4月1日現在】

担当	課長	補佐	係長	主任	主事	主事補	計
課長・補佐	1	2					3
住民税係			1	1	3	1	6
資産税係			1	2	2		5
収納管理係			1	1			2
滞納整理係			1	1	1		3
計	1	2	4	5	6	1	19

(再任用職員を含む。会計年度任用職員を除く。)

4. 令和2年度一般会計歳入歳出予算額（当初）

【単位：千円、％】

歳 入			歳 出		
款	予 算 額	構成比	款	予 算 額	構成比
1 町 税	2,229,602	21.4	1 議 会 費	131,636	1.3
町 民 税	895,100	8.6	2 総 務 費	1,061,082	10.2
固定資産税	973,312	9.3	3 民 生 費	3,478,293	33.4
軽自動車税	84,400	0.8	4 衛 生 費	984,954	9.5
町たばこ税	147,000	1.4	5 労 働 費	43,082	0.4
入 湯 税	290	-	6 農林水産業費	572,927	5.5
都市計画税	129,500	1.2	7 商 工 費	427,412	4.1
2 地方譲与税	145,000	1.4	8 土 木 費	1,000,589	9.6
3 利子割交付金	2,000	-	9 消 防 費	464,148	4.5
4 配当割交付金	5,000	-	10 教 育 費	1,117,066	10.7
5 株式等譲渡所得割交付金	1,500	-	11 災害復旧費	22	-
6 法人事業税交付金	8,000	0.1	12 公 債 費	1,123,789	10.8
7 地方消費税交付金	420,000	4.0	13 予 備 費	15,000	0.1
8 環境性能割交付金	14,000	0.1			
9 地方特例交付金	20,000	0.2			
10 地方交付税	3,565,000	34.2			
11 交通安全対策特別交付金	3,000	-			
12 分担金及び負担金	44,874	0.4			
13 使用料及び手数料	69,993	0.7			
14 国庫支出金	1,252,028	12.0			
15 県支出金	916,045	8.8			
16 財産収入	11,108	0.1			
17 寄 付 金	94,008	0.9			
18 繰 入 金	564,189	5.4			
19 繰 越 金	150,000	1.4			
20 諸 収 入	275,453	2.6			
21 町 債	629,200	6.0			
歳 入 合 計	10,420,000	100.0	歳 出 合 計	10,420,000	100.0

5. 歳入に占める町税の割合

【単位：千円、％】

区 分 款	歳 入					
	平成29年度		平成30年度		令和元年度	
	決算額	構成比	決算額	構成比	決算額	構成比
1 町税	2,362,754	19.7	2,375,498	20.9	2,463,043	21.7
町民税	978,804	8.2	991,410	8.7	1,051,820	9.3
固定資産税	1,005,281	8.4	1,007,462	8.9	1,027,317	9.0
軽自動車税	80,093	0.7	82,421	0.7	84,501	0.7
町たばこ税	163,166	1.3	160,004	1.4	161,329	1.4
入湯税	319	-	310	-	295	-
都市計画税	135,091	1.1	133,891	1.2	137,781	1.2
2 地方譲与税	149,010	1.2	150,206	1.3	152,140	1.3
3 利子割交付金	4,657	-	3,973	-	2,046	-
4 配当割交付金	6,105	0.1	4,793	-	5,774	0.1
5 株式等譲渡所得割交付金	6,226	0.1	4,280	-	3,215	-
6 地方消費税交付金	403,554	3.4	435,283	3.8	408,732	3.6
7 自動車取得税交付金	42,431	0.4	42,232	0.4	21,236	0.2
8 環境性能割交付金	-	-	-	-	5,340	-
9 地方特例交付金	12,767	0.1	14,649	0.1	39,117	0.3
10 地方交付税	3,921,064	32.7	3,740,585	32.9	4,009,330	35.3
11 交通安全対策特別交付金	3,113	-	3,153	-	3,114	-
12 分担金及び負担金	94,751	0.8	84,274	0.7	39,656	0.3
13 使用料及び手数料	88,854	0.7	90,147	0.8	85,937	0.8
14 国庫支出金	1,061,948	8.8	1,179,264	10.4	1,142,635	10.1
15 県支出金	758,403	6.3	788,905	6.9	840,899	7.4
16 財産収入	8,466	0.1	14,500	0.1	10,796	0.1
17 寄付金	23,700	0.2	24,626	0.2	24,811	0.2
18 繰入金	310,615	2.6	359,546	3.2	289,557	2.5
19 繰越金	333,051	2.8	495,108	4.4	448,570	3.9
20 諸収入	278,628	2.3	311,311	2.7	293,634	2.6
21 町債	653,963	5.4	1,880,367	16.6	1,071,767	9.4
歳 入 合 計	10,524,060	87.7	12,002,700	105.6	11,361,349	100.0
前 年 比 (%)	90.4		114.1		94.7	

各年度の決算から

6. 町税及び保険料の決算状況

(1) 町税

税目別	平成29年度			平成30年度			令和元年度		
	調定額 (千円)	収入済額 (千円)	収納率 (%)	調定額 (千円)	収入済額 (千円)	収納率 (%)	調定額 (千円)	収入済額 (千円)	収納率 (%)
1 町民税	1,030,149	978,804	95.0	1,038,232	991,410	95.5	1,097,989	1,051,818	95.8
(1) 個人分	884,225	835,696	94.5	897,362	852,289	95.0	899,267	854,621	95.0
現年課税分	834,321	827,092	99.1	852,953	842,983	98.8	857,565	843,964	98.4
均等割	41,449	41,089	99.1	41,551	41,065	98.8	41,535	40,876	98.4
所得割	792,872	786,003	99.1	811,402	801,918	98.8	816,030	803,088	98.4
滞納繰越分	49,904	8,604	17.2	44,409	9,306	21.0	41,702	10,657	25.6
(2) 法人分	145,924	143,108	98.1	140,870	139,121	98.8	198,722	197,197	99.2
現年課税分	143,255	142,981	99.8	138,609	138,409	99.9	196,968	196,692	99.9
均等割	59,738	59,623	99.8	56,498	56,416	99.9	61,151	61,065	99.9
法人税割	83,517	83,358	99.8	82,111	81,993	99.9	135,817	135,627	99.9
滞納繰越分	2,669	127	4.8	2,261	712	31.5	1,754	505	28.8
2 固定資産税	1,130,851	1,005,281	88.9	1,109,654	1,007,462	90.8	1,120,087	1,027,317	91.7
(1) 純固定資産税	1,128,401	1,002,831	88.9	1,107,252	1,005,060	90.8	1,117,729	1,024,959	91.7
現年課税分	1,005,888	989,451	98.4	1,002,771	989,127	98.6	1,023,877	1,010,159	98.7
滞納繰越分	122,513	13,380	10.9	104,481	15,933	15.2	93,852	14,800	15.8
(2) 交付金	2,450	2,450	100.0	2,402	2,402	100.0	2,358	2,358	100.0
3 軽自動車税	83,133	80,093	96.3	85,562	82,421	96.3	87,580	84,501	96.5
現年課税分	80,585	79,549	98.7	82,739	81,722	98.8	83,679	82,786	98.9
滞納繰越分	2,548	544	21.4	2,823	699	24.8	2,920	734	25.1
環境性能割	—	—	—	—	—	—	981	981	100.0
4 町たばこ税	163,166	163,166	100.0	160,004	160,004	100.0	161,329	161,329	100.0
5 特別土地保有税	—	—	—	—	—	—	—	—	—
現年課税分	—	—	—	—	—	—	—	—	—
滞納繰越分	—	—	—	—	—	—	—	—	—
6 入湯税	319	319	100.0	310	310	100.0	295	295	100.0
7 都市計画税	155,536	135,091	86.9	151,065	133,891	88.6	153,433	137,781	89.8
現年課税分	135,639	132,943	98.0	133,861	131,585	98.3	137,434	135,212	98.4
滞納繰越分	19,897	2,148	10.8	17,204	2,306	13.4	15,999	2,569	16.1
合計	2,563,154	2,362,754	92.2	2,544,827	2,375,498	93.3	2,619,732	2,462,060	94.0
現年課税分	2,365,623	2,337,951	98.8	2,373,649	2,346,542	98.9	2,463,505	2,432,795	98.8
滞納繰越分	197,531	24,803	12.6	171,178	28,956	16.9	156,227	29,265	18.7
参考									
人口1人当り(円)	108,360	99,888		108,907	101,660		113,847	106,995	
1世帯当り(円)	337,790	311,380		333,573	311,377		340,092	319,624	

※ 人口及び世帯数は4月1日現在
毎年度の決算書及び市町村税の決算状況の速報から

6. 町税及び保険料の決算状況

(2) 保険料

区分 税目別	平成29年度			平成30年度			令和元年度		
	調定額 (千円)	収入済額 (千円)	収納率 (%)	調定額 (千円)	収入済額 (千円)	収納率 (%)	調定額 (千円)	収入済額 (千円)	収納率 (%)
1 国民健康保険税	762,313	553,638	72.6	607,229	436,886	71.9	572,706	431,920	75.4
(1) 一般被保険者	733,628	536,865	73.2	591,844	430,769	72.8	564,666	429,923	76.1
医療給付費	509,016	370,355	72.8	401,411	289,890	72.2	382,461	289,910	75.8
現年度課税分	371,906	353,675	95.1	284,042	272,227	95.8	283,947	270,546	95.3
滞納繰越分	137,110	16,680	12.2	117,369	17,663	15.0	98,514	19,364	19.7
後期高齢者支援金分	157,134	120,836	76.9	138,199	106,517	77.1	134,224	106,570	79.4
現年度課税分	121,700	115,829	95.2	105,832	101,417	95.8	105,724	100,760	95.3
滞納繰越分	35,434	5,007	14.1	32,367	5,100	15.8	28,500	5,810	20.4
介護納付金	67,478	45,674	67.7	52,234	34,362	65.8	47,981	33,443	69.7
現年度課税分	46,179	43,232	93.6	33,343	31,561	94.7	32,106	30,291	94.3
滞納繰越分	21,299	2,442	11.5	18,891	2,801	14.8	15,875	3,152	19.9
(2) 退職被保険者等	28,685	16,773	58.5	15,385	6,117	39.8	8,040	1,997	24.8
医療給付費	17,781	10,297	57.9	9,476	3,705	39.1	4,986	1,214	24.3
現年度課税分	9,315	8,883	95.4	2,747	2,742	99.8	374	374	100.0
滞納繰越分	8,466	1,414	16.7	6,729	963	14.3	4,612	840	18.2
後期高齢者支援金分	5,605	3,296	58.8	3,170	1,330	42.0	1,605	416	25.9
現年度課税分	2,991	2,847	95.2	1,038	1,036	99.8	142	142	100.0
滞納繰越分	2,614	449	17.2	2,132	294	13.8	1,463	274	18.7
介護納付金	5,299	3,180	60.0	2,739	1,082	39.5	1,449	367	25.3
現年度課税分	2,909	2,772	95.3	797	792	99.4	108	108	100.0
滞納繰越分	2,390	408	17.1	1,942	290	14.9	1,341	259	19.3
2 介護保険料	478,522	468,973	98.0	539,688	530,298	98.3	537,497	529,270	98.5
(1) 特別徴収	437,728	437,729	100.0	497,238	497,231	100.0	496,939	496,939	100.0
現年度課税分	437,728	437,729	100.0	497,238	497,231	100.0	496,939	496,939	100.0
(2) 普通徴収	40,794	31,244	76.6	42,450	33,067	77.9	40,558	32,331	79.7
現年度課税分	32,846	29,547	90.0	34,118	30,983	90.8	33,380	30,342	90.9
滞納繰越分	7,948	1,697	21.4	8,332	2,084	25.0	7,178	1,989	27.7
3 後期高齢者医療保険料	146,831	146,042	99.5	150,231	149,089	99.2	164,695	163,605	99.3
(1) 特別徴収	112,329	112,329	100.0	116,374	116,384	100.0	129,416	129,416	100.0
現年度課税分	112,329	112,329	100.0	116,374	116,384	100.0	129,416	129,416	100.0
(2) 普通徴収	34,502	33,713	97.7	33,857	32,705	96.6	35,279	34,189	96.9
現年度課税分	33,791	33,413	98.9	33,140	32,484	98.0	34,164	33,770	98.8
滞納繰越分	711	300	42.2	717	221	30.8	1,115	419	37.6

※ 毎年度の決算書及び市町村税の決算状況の速報から

7. 町税の徴収に関する経費

【単位：千円、％】

区 分		年 度	平成29年度		平成30年度		令和元年度	
			決算額	前年比	決算額	前年比	決算額	前年比
税収額	(1) 町税		2,362,754	104.8	2,375,498	100.5	2,463,043	103.7
	(2) 個人の県民税		558,542	103.3	564,008	101.0	601,767	106.7
	(3) 合計		2,921,296	104.5	2,939,506	100.6	3,064,810	104.3
徴 税 費	人 件 費	(4) 基本給	53,548	96.5	49,151	91.8	45,825	93.2
		(5) 諸手当	31,561	115.6	26,768	84.8	27,102	101.2
		(イ) 超過勤務手当	5,998	198.4	3,338	55.7	4,818	144.3
		(ロ) 税務特別手当	-	-	-	-	-	-
		(ハ) その他の手当	25,563	105.3	23,430	91.7	22,284	95.1
		(6) その他	20,827	105.2	22,516	108.1	21,163	94.0
		(7) 小計	105,936	103.3	98,435	92.9	94,090	95.6
	物 件 費	(8) 賃金	9,399	135.4	9,098	96.8	5,101	56.1
		(9) その他	13,544	185.3	11,013	81.3	13,907	126.3
		(10) 小計	22,943	161.0	20,111	87.7	19,008	94.5
		(11) その他	5,772	95.0	5,738	99.4	5,771	100.6
(12) 合計			134,651	109.6	124,284	92.3	118,869	95.6
県民税徴収 取 扱 費	(13) 納税通知書等 /納税義務者数を 基準にした金額		35,562	101.8	35,559	100.0	35,679	100.3
	(14) 納税額を基準 とした奨励金の額 に相当する金額		74	39.2	112	151.4	138	123.2
	(15) 合計		35,636	101.4	35,671	100.1	35,817	100.4
(16) (12)-(15)			99,015	112.8	88,613	89.5	83,052	93.7
税収入に対する 徴税費の割合	(17) (12)/(3) (%)		4.61		4.23		3.88	
	(18) (16)/(1) (%)		4.19		3.73		3.37	
税務職員数			16	100.0	15	93.8	15	100.0

※ 税務状況第39表から

※ 職員数は国保・介護特別会計分を除く

8. 町税等の推移

(1) 現年分収納率

【単位：％】

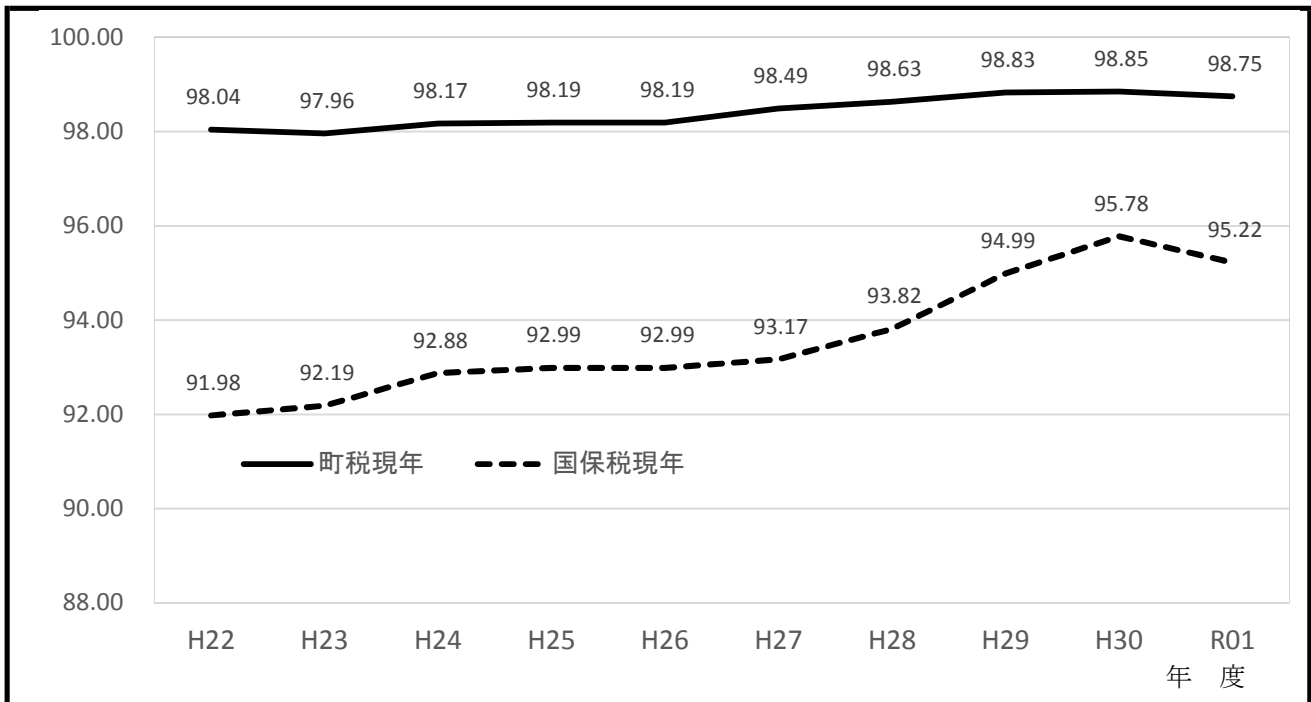

(2) 町税収入額

【単位：千円】

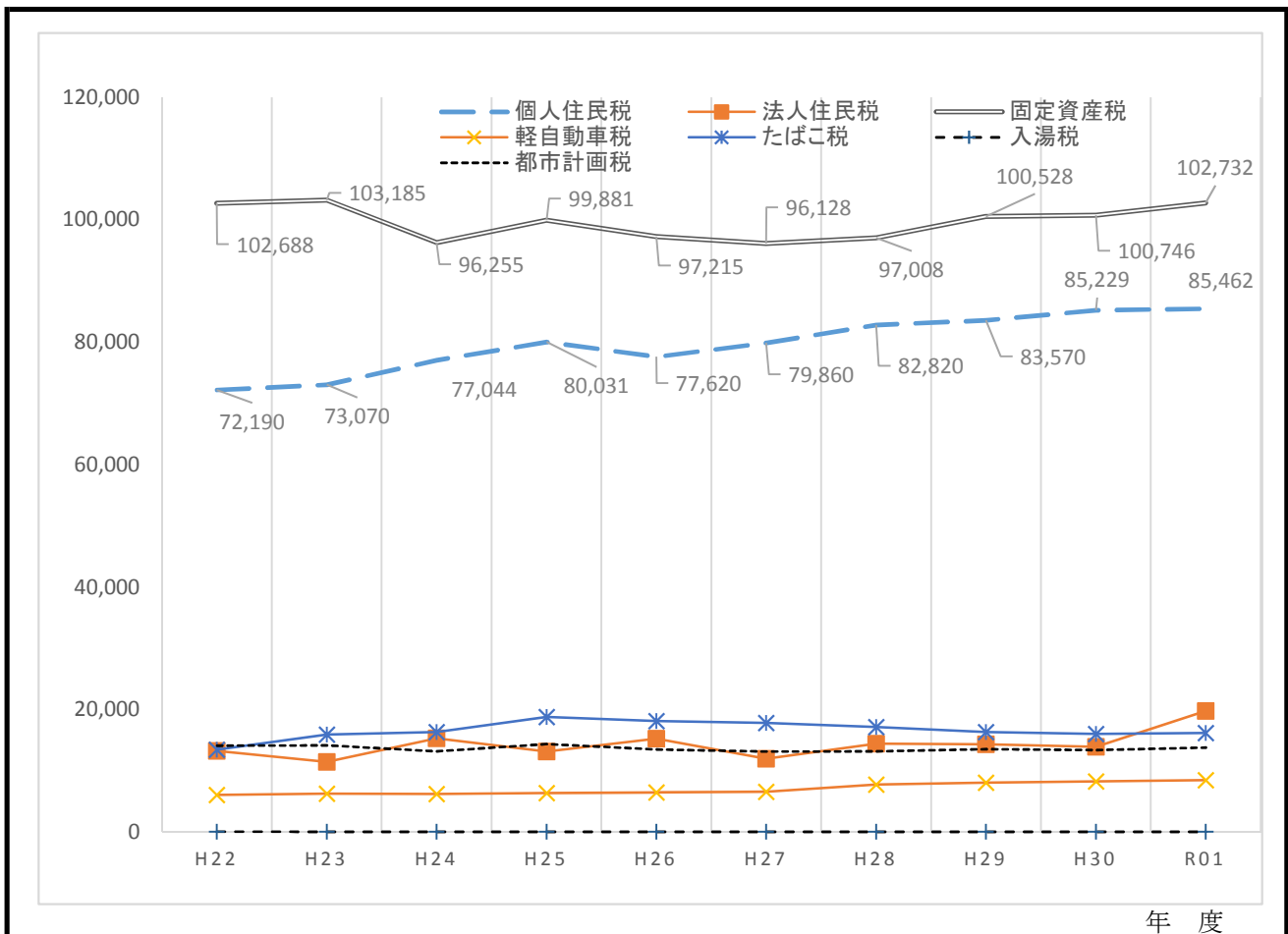

9. 令和2年度税率一覧

区 分		税 率			
1 町民税	個人均等割		3,500 円		
	個人所得割		6.0 %		
	法人均等割	1号法人	50,000 円		
		2号法人	120,000 円		
		3号法人	130,000 円		
		4号法人	150,000 円		
		5号法人	160,000 円		
		6号法人	400,000 円		
		7号法人	410,000 円		
		8号法人	1,750,000 円		
9号法人	3,000,000 円				
法人税割	令和元年9月30日以前に開始した事業年度	12.1 %			
	令和元年10月1日以後に開始した事業年度	8.4 %			
2 固定資産税	(免税点:土地30万円、家屋20万円、償却資産150万円)		1.4 %		
3 軽自動車税 (種別割)	原 動 機 付 自 転 車	50cc以下		2,000 円	
		50cc超 ~ 90cc以下		2,000 円	
		90cc超 ~ 125cc以下		2,400 円	
		ミニカー (三輪以上のもの)		3,700 円	
	軽自動車及び 小型特殊自動車	一 般	二輪車 (側車付のものを含む) (125cc超 250cc以下)		3,600 円
			三輪車		3,100 円
			三輪車 (新税率適用分)		3,900 円
			三輪車 (重課適用分)		4,600 円
			三輪車 (75%軽課適用分)		1,000 円
			三輪車 (50%軽課適用分)		2,000 円
			三輪車 (25%軽課適用分)		3,000 円
			四輪車	乗 用	営業用
		自家用			7,200 円
		四輪車 (新税率 適用分)	貨物用	営業用	3,000 円
				自家用	4,000 円
		四輪車 (重課適用分)	乗 用	営業用	6,900 円
				自家用	10,800 円
		四輪車 (重課適用分)	乗 用	営業用	8,200 円
				自家用	12,900 円

9. 令和2年度税率一覧

区		分		税率		
3 軽自動車税 (種別割)	軽自動車及び小型特殊自動車	一般	四輪車 (重課適用分)	貨物用	営業用	4,500 円
					自家用	6,000 円
			四輪車 (75%軽課適用分)	乗用	営業用	1,800 円
					自家用	2,700 円
				貨物用	営業用	1,000 円
					自家用	1,300 円
			四輪車 (50%軽課適用分)	乗用	営業用	3,500 円
					自家用	5,400 円
				貨物用	営業用	1,900 円
					自家用	2,500 円
			四輪車 (25%軽課適用分)	乗用	営業用	5,200 円
					自家用	8,100 円
				貨物用	営業用	2,900 円
					自家用	3,800 円
専ら雪上を走行するもの					3,600 円	
農耕作業用					2,400 円	
その他(小型特殊自動車)					5,900 円	
二輪の小型自動車(250cc超)					6,000 円	
4 たばこ税	千本につき(令和2年9月30日以前)				5,692 円	
	千本につき(令和2年10月1日以降)				6,122 円	
5 特別土地保有税	※ 平成15年度以降課税停止					
6 入湯税	宿泊				150 円	
	日帰り				75 円	
7 都市計画税					0.3 %	
8 国民健康保険税	区分	医療分 【限度額 63万円】		支援金分 【限度額 19万円】		介護分 【限度額 17万円】
	所得割	6.4 %		2.4 %		1.7 %
	資産割	廃止		廃止		廃止
	均等割	22,400 円		8,800 円		8,200 円
	平等割	特定世帯・ 特定継続 世帯以外	19,600 円	特定世帯・ 特定継続 世帯以外	6,800 円	4,200 円
		特定世帯	9,800 円	特定世帯	3,400 円	
特定継続 世帯		14,700 円	特定継続 世帯	5,100 円		

令和2年度課税状況調べ等から

10. 町税の納期

種別 \ 月	4	5	6	7	8	9	10	11	12	1	2	3	4	5
町・県民税 (普通徴収)			1期		2期		3期		4期	随時		随時		
町・県民税 (特別徴収)			1期	2期	3期	4期	5期	6期	7期	8期	9期	10期	11期	12期
町・県民税 (年金特別徴収)	1期		2期		3期		4期		5期		6期			
固定資産税 ・都市計画税		1期		2期		3期		4期						
国民健康保険税 (普通徴収)				1期	2期	3期	4期	5期	6期	7期	8期			
国民健康保険税 (年金特別徴収)	1期		2期		3期		4期		5期		6期			
介護保険料 (普通徴収)				1期	2期	3期	4期	5期	6期	7期	8期			
介護保険料 (年金特別徴収)	1期		2期		3期		4期		5期		6期			
後期高齢者 医療保険料 (普通徴収)				1期	2期	3期	4期	5期	6期	7期	8期			
後期高齢者 医療保険料 (年金特別徴収)	1期		2期		3期		4期		5期		6期			
軽自動車税	全期													

※ 口座振替日は、各税納期限日

Ⅱ 町民税

1. 個人町民税納税義務者数調

区 分		年度		平成30年度		令和元年度		令和2年度	
		人 員 (人)	構成比 (%)	人 員 (人)	構成比 (%)	人 員 (人)	構成比 (%)		
普通徴収	均等割のみの者	663	24.3	613	23.2	612	23.2		
	均等割・所得割両方の者	2,069	75.7	2,032	76.8	2,023	76.8		
	計	2,732	100.0	2,645	100.0	2,635	100.0		
	前年比 (%)	101.9		96.8		99.6			
特別徴収	均等割のみの者	916	10.2	937	10.3	944	10.4		
	均等割・所得割両方の者	8,037	89.8	8,144	89.7	8,105	89.6		
	計	8,953	100.0	9,081	100.0	9,049	100.0		
	前年比 (%)	99.3		101.4		99.6			
計	均等割のみの者	1,579	13.5	1,550	13.2	1,556	13.3		
	均等割・所得割両方の者	10,106	86.5	10,176	86.8	10,128	86.7		
	計	11,685	100.0	11,726	100.0	11,684	100.0		
	前年比 (%)	99.9		100.4		99.6			

町県民税調定・納付書突合表から

2. 町民税賦課額調

区 分		年度		平成30年度		令和元年度		令和2年度	
		税 額 (千円)	構成比 (%)	税 額 (千円)	構成比 (%)	税 額 (千円)	構成比 (%)		
普通徴収	均 等 割	9,302	7.1	9,092	7.1	9,021	6.5		
	所 得 割	121,922	92.9	119,399	92.9	128,931	93.5		
	計	131,224	100.0	128,491	100.0	137,952	100.0		
	前年比 (%)	94.5		97.9		107.4			
特別徴収	均 等 割	31,595	4.4	31,949	4.5	31,872	4.4		
	所 得 割	684,750	95.6	681,867	95.5	691,015	95.6		
	計	716,345	100.0	713,816	100.0	722,887	100.0		
	前年比 (%)	104.5		99.6		101.3			
計	均 等 割	40,897	4.8	41,041	4.9	40,893	4.8		
	所 得 割	806,672	95.2	801,266	95.1	819,946	95.2		
	計	847,569	100.0	842,307	100.0	860,839	100.0		
	前年比 (%)	102.8		99.4		102.2			

賦課額報告から

3. 町民税賦課割合

区 分		年度		平成30年度		令和元年度		令和2年度	
		税 額 (千円)	課税割合 (%)	税 額 (千円)	課税割合 (%)	税 額 (千円)	課税割合 (%)		
町・県民税総額 (千円)		1,414,395		1,405,632		1,436,521			
町民税	税 額 (千円)	847,569		842,307		860,839			
	課税割合 (%)	59.9		59.9		59.9			
県民税	税 額 (千円)	566,826		563,325		575,682			
	課税割合 (%)	40.1		40.1		40.1			

賦課額報告 (当初賦課) から

4. 所得区分別（所得割）課税状況

所得区分	年 度 別	令和元年度			令和2年度		
		課税状況	構成比	前年比	課税状況	構成比	前年比
給与所得	納税義務者数（人）	8,523	83.3	101.0	8,494	83.2	99.7
	所 得 割（千円）	696,846	85.6	102.9	705,899	83.5	101.3
	一人平均所得割（円）	81,761	/	101.9	83,106	/	101.6
営業所得	納税義務者数（人）	365	3.6	91.7	362	3.5	99.2
	所 得 割（千円）	44,487	5.5	92.4	45,020	5.3	101.2
	一人平均所得割（円）	121,882	/	100.7	124,365	/	102.0
農業所得	納税義務者数（人）	292	2.9	85.6	321	3.1	109.9
	所 得 割（千円）	19,019	2.3	81.8	24,680	2.9	129.8
	一人平均所得割（円）	65,134	/	95.6	76,885	/	118.0
その他の所得	納税義務者数（人）	997	9.7	100.5	955	9.4	95.8
	所 得 割（千円）	40,671	5.0	105.1	44,344	5.2	109.0
	一人平均所得割（円）	40,793	/	104.6	46,434	/	113.8
計	納税義務者数（人）	10,177	99.4	100.1	10,132	99.2	99.6
	所 得 割（千円）	801,023	98.4	101.8	819,943	97.0	102.4
	一人平均所得割（円）	78,709	/	101.7	80,926	/	102.8
分離課税所得	納税義務者数（人）	59	0.6	125.5	80	0.8	135.6
	所 得 割（千円）	12,846	1.6	143.4	24,946	3.0	194.2
	一人平均所得割（円）	217,729	/	114.3	311,825	/	143.2
合 計	納税義務者数（人）	10,236	100.0	100.2	10,212	100.0	99.8
	所 得 割（千円）	813,869	100.0	102.2	844,889	100.0	103.8
	一人平均所得割（円）	79,510	/	102.0	82,735	/	104.1

課税状況調べ第2表、第11表から

5. 令和2年度課税標準額の段階別（所得割）課税状況

【単位：千円】

区分 段階	納税義務者	所得金額等						所得控除額	課税標準額						算出税額					税額控除額	所得割額	平均税率 (B/A) (%)	
		総所得分	山林所得分	分離(長期短期)譲渡所得分	株式等に係る譲渡所得分	上場株式等配当・先物取引雑所得等分	計		総所得分(A)	山林所得分	分離(長期短期)譲渡所得分	株式等に係る譲渡所得分	上場株式等配当・先物取引雑所得等分	計	総所得分(山林所得分含み)(B)	分離(長期短期)譲渡所得分	株式等に係る譲渡所得分	上場株式等配当・先物取引雑所得等分	計				
0万円超～10万円以下	505	394,424	-	67,728	-	1,371	463,523	378,254	24,763	-	59,736	-	770	85,269	1,464	1,792	-	23	3,279	633	2,646	5.9	
10万円超～100万円以下	4,439	6,354,600	-	8,124	697	-	6,363,421	3,898,116	2,456,484	-	8,124	697	-	2,465,305	147,215	244	21	-	147,480	14,745	132,735	6.0	
100万円超～200万円以下	3,132	7,842,300	-	11,569	36,787	13	7,890,669	3,388,050	4,454,250	-	11,569	36,787	13	4,502,619	267,126	347	1,104	-	268,577	18,978	249,599	6.0	
200万円超～300万円以下	1,129	4,306,384	-	7,384	21,864	243	4,335,875	1,588,338	2,718,046	-	7,384	21,864	243	2,747,537	163,037	355	656	7	164,055	6,856	157,199	6.0	
300万円超～400万円以下	543	2,796,452	-	4,584	11,620	476	2,813,132	934,943	1,861,509	-	4,584	11,620	476	1,878,189	111,670	138	348	14	112,170	1,953	110,217	6.0	
400万円超～550万円以下	225	1,437,116	-	560	18,537	840	1,457,053	411,678	1,025,438	-	560	18,537	840	1,045,375	61,518	17	556	25	62,116	1,105	61,011	6.0	
550万円超～700万円以下	63	516,055	-	444	-	406	516,905	130,099	385,956	-	444	-	406	386,806	23,154	14	-	12	23,180	441	22,739	6.0	
700万円超～1000万円以下	41	421,669	-	-	62,747	-	484,416	87,960	333,709	-	-	62,747	-	396,456	20,021	-	1,882	-	21,903	446	21,457	6.0	
1000万円超を超える金額	55	1,199,923	-	822	4,526	4,746	1,210,017	139,093	1,060,830	-	822	4,526	4,746	1,070,924	63,647	24	136	142	63,949	1,609	62,340	6.0	
計	10,132	25,268,923	-	101,215	156,778	8,095	25,535,011	10,956,531	14,320,985	-	93,223	156,778	7,494	14,578,480	858,852	2,931	4,703	223	866,709	46,766	819,943	6.0	
参考	31年度	10,177	24,997,871	-	110,678	45,848	1,972	25,156,369	10,968,715	14,040,202	244	99,632	45,848	1,972	14,187,898	842,015	3,007	1,375	58	846,455	45,432	801,023	6.0
	比較 (%)	99.6	101.1	#DIV/0!	91.4	342.0	410.5	101.5	99.9	102.0	-	93.6	342.0	380.0	102.8	102.0	97.5	342.0	384.5	102.4	102.9	102.4	

課税状況調べから

税務概要

6. 町・県民税の平均負担額

【単位：円】

年度	項目	町民税	県民税	計
平成30年度	人口1人当り	35,903	23,930	59,833
	一世帯当り	111,921	74,596	186,517
	納税義務者1人当り	72,654	48,425	121,079
令和元年度	人口1人当り	36,047	24,108	60,155
	一世帯当り	110,408	73,840	184,248
	納税義務者1人当り	71,808	48,024	119,832
令和2年度	人口1人当り	37,410	25,018	62,428
	一世帯当り	111,754	74,735	186,489
	納税義務者1人当り	73,620	49,233	122,853

※ 人口・世帯数は4月1日現在、納税義務者数は課税状況第2表から

7. 法人町民税年度別決算状況調

区分 年度		件数	調定額 (千円)	収入済額 (千円)	収納率 (%)	調定前年比 (%)
平成27年度	均等割	447	56,542	55,477		96.9
	法人税割	191	65,403	63,780		68.1
	計	469	121,945	119,257	97.80	79.0
平成28年度	均等割	438	57,124	55,762		101.0
	法人税割	223	89,724	88,057		137.2
	計	487	146,848	143,819	97.94	120.4
平成29年度	均等割	462	60,772	59,672		106.4
	法人税割	213	85,152	83,436		94.9
	計	498	145,924	143,108	98.07	99.4
平成30年度	均等割	452	57,442	56,714		100.6
	法人税割	218	83,429	82,407		93.0
	計	482	140,871	139,121	98.76	95.9
令和元年度	均等割	243	61,867	61,272		101.8
	法人税割	471	136,856	135,926		160.7
	計	515	198,723	197,198	99.23	136.2

※ 「市町村税の徴収実績」から

8. 法人町民税納税義務者数調

区分		年度	平成26年度	平成27年度	平成28年度	平成29年度	平成30年度	令和元年度
法人 数	町内本店	1号法人	284	293	301	313	306	307
		2号法人	1	1	2	2	2	2
		3号法人	52	51	53	52	52	49
		4号法人	7	8	7	8	7	11
		5号法人	2	2	2	2	2	2
		6号法人	2	2	2	1	1	1
		7号法人	-	-	-	-	-	-
		8号法人	1	1	1	1	1	1
		9号法人	1	1	1	1	1	1
		計	350	359	369	380	372	374
	町外本店	1号法人	35	38	37	41	44	43
		2号法人	-	-	-	-	-	-
		3号法人	39	37	36	33	31	33
		4号法人	3	3	3	3	3	3
		5号法人	16	13	15	17	19	20
		6号法人	1	1	1	1	1	1
		7号法人	18	19	20	23	22	20
		8号法人	1	1	1	1	2	2
		9号法人	3	3	3	3	2	3
		計	116	115	116	122	124	125
	合計	1号法人	319	331	338	354	350	350
		2号法人	1	1	2	2	2	2
		3号法人	91	88	89	85	83	82
		4号法人	10	11	10	11	10	14
		5号法人	18	15	17	19	21	22
		6号法人	3	3	3	2	2	2
		7号法人	18	19	20	23	22	20
8号法人		2	2	2	2	3	3	
9号法人		4	4	4	4	3	4	
計		466	474	485	502	496	499	
前年対比 (%)		101.5	101.7	102.3	103.5	98.8	100.6	

9. 法人区分

(～平成20年5月まで)

区 分	項 目	
1号法人	資本金	50億円超
	従業員	50人超
2号法人	資本金	10億円超～50億円以下
	従業員	50人超
3号法人	資本金	10億円超
	従業員	50人以下
4号法人	資本金	1億円超～10億円以下
	従業員	50人超
5号法人	資本金	1億円超～10億円以下
	従業員	50人以下
6号法人	資本金	1千万円超～1億円以下
	従業員	50人超
7号法人	資本金	1千万円超～1億円以下
	従業員	50人以下
8号法人	資本金	1千万円以下
	従業員	50人超
9号法人	資本金	上記1号～8号以外の法人等
	従業員	

(平成20年5月改正)

区 分	項 目	
1号法人	資本金	下記2号～9号以外の法人等
	従業員	
2号法人	資本金	1千万円以下
	従業員	50人超
3号法人	資本金	1千万円超～1億円以下
	従業員	50人以下
4号法人	資本金	1千万円超～1億円以下
	従業員	50人超
5号法人	資本金	1億円超～10億円以下
	従業員	50人以下
6号法人	資本金	1億円超～10億円以下
	従業員	50人超
7号法人	資本金	10億円超
	従業員	50人以下
8号法人	資本金	10億円超～50億円以下
	従業員	50人超
9号法人	資本金	50億円超
	従業員	50人超

Ⅲ 固定資産税 都市計画税

1. 固定資産税年度別納税義務者数調 (免税点以上)

年度 区分	平成28年度	平成29年度	平成30年度	令和元年度	令和2年度
土地	7,294 (4,545)	7,306 (4,564)	7,323 (4,579)	7,316 (4,583)	7,475 (4,655)
家屋	7,615 (4,803)	7,648 (4,838)	7,641 (4,841)	7,652 (4,853)	7,906 (4,978)
償却資産	442	436	450	453	468
納税義務者 (実人数)	9,862 (6,101)	9,870 (6,119)	9,859 (6,107)	9,853 (6,104)	10,478 (6,379)

() は都市計画税

※ 概要調書から

2. 固定資産税年度別調定額 (現年度課税分)

年度 区分	平成30年度		令和元年度		令和2年度	
	調定額 (千円)	構成比 (%)	調定額 (千円)	構成比 (%)	調定額 (千円)	構成比 (%)
土地	297,131 (56,646)	29.7 (42.3)	295,871 (56,565)	28.9 (41.1)	294,977 (56,348)	28.7 (40.5)
家屋	481,940 (77,398)	49.6 (57.7)	499,693 (81,011)	49.6 (58.9)	512,813 (82,673)	49.6 (59.5)
償却資産	221,923	22.2	228,140	22.3	221,387	21.5
小計	1,000,994 (134,044)	100.0 (100.0)	1,023,704 (137,576)	100.0 (100.0)	1,029,177 (139,021)	100.0 (100.0)
交付金	2,403		2,358		2,313	
合計	1,003,397 (134,044)		1,026,062 (137,576)		1,031,490 (139,021)	

() は都市計画税

※ 「当初調定」から

3. 土地の評価額等に関する調

区分 地目		平成29年度				平成30年度			
		評価総地籍 (A) m ²	決定価格 総額 (B) 千円	単位当 り価格 円/m ² (B)/(A)	課税標準額 (法定免税点以上) 千円	評価総地籍 (A) m ²	決定価格 総額 (B) 千円	単位当 り価格 円/m ² (B)/(A)	課税標準額 (法定免税点以上) 千円
田	一般田	31,141,901	2,847,611	91	2,789,335	31,084,804	2,842,790	91	2,779,917
	宅地介在田等	14,023	99,131	7,069	69,392	10,584	51,873	4,901	35,338
畑	一般畑	14,558,441	467,788	32	441,925	14,553,255	467,977	32	442,516
	宅地介在畑等	10,634	38,366	3,608	26,849	18,175	49,619	2,730	31,544
宅 地	小規模住宅用地	1,514,294	10,057,320	6,642	1,590,324	1,513,611	10,251,364	6,773	1,589,183
	一般住宅用地	3,115,591	17,122,448	5,496	5,678,580	3,098,874	17,541,442	5,661	5,644,361
	住宅用地以外の宅地	2,125,746	12,884,688	6,061	8,986,173	2,179,237	13,553,089	6,219	9,137,285
	計	6,755,631	40,064,456	5,931	16,255,077	6,791,722	41,345,895	6,088	16,370,829
塩田		-	-	-	-	-	-	-	-
鉱泉地		-	-	-	-	-	-	-	-
池沼		61,324	9,632	157	7,345	60,370	2,373	39	2,263
山 林	一般山林	20,370,785	286,115	14	268,469	20,373,272	286,152	14	268,951
	宅地介在山林等	-	-	-	-	-	-	-	-
牧場		26,316	312	12	312	26,316	312	12	312
原野		2,501,180	22,754	9	20,441	2,500,652	22,750	9	20,493
雑 種 地	ゴルフ場用地	-	-	-	-	-	-	-	-
	遊園地等の用地	-	-	-	-	-	-	-	-
	鉄軌道用地	101,831	71,994	707	71,994	101,831	73,726	724	73,726
	その他の雑種地	503,108	1,704,097	3,387	1,191,206	510,973	1,959,834	3,835	1,234,764
	計	604,939	1,776,091	2,936	1,263,200	612,804	2,033,560	3,318	1,308,490
その他		-	-	-	-	-	-	-	-
合計		76,045,174	45,612,256	600	21,142,345	76,031,954	47,103,301	620	21,260,653

※ 概要調書第2表から

3. 土地の評価額等に関する調

区分 地目		令和元年度				令和2年度			
		評価総地籍 (A) m ²	決定価格 総額 (B) 千円	単位当 り価格 円/m ² (B)/(A)	課税標準額 (法定免税点以上) 千円	評価総地籍 (A) m ²	決定価格 総額 (B) 千円	単位当 り価格 円/m ² (B)/(A)	課税標準額 (法定免税点以上) 千円
田	一般田	31,070,167	2,841,460	91	2,778,610	31,027,461	2,837,910	91	2,828,142
	宅地介在田等	4,269	22,407	5,249	15,565	3,475	20,230	5,822	14,161
畑	一般畑	14,538,428	467,067	32	441,816	14,564,105	468,175	32	467,979
	宅地介在畑等	15,976	61,262	3,835	39,983	9,392	34,726	3,697	22,950
宅 地	小規模住宅用地	1,525,061	10,273,447	6,736	1,606,879	1,526,968	10,237,591	6,705	1,694,728
	一般住宅用地	3,097,621	17,377,571	5,610	5,663,519	3,089,507	17,231,452	5,577	5,685,990
	住宅用地以外の宅地	2,171,872	13,391,366	6,166	9,085,957	2,180,931	13,289,159	6,093	9,069,570
	計	6,794,554	41,042,384	6,040	16,356,355	6,797,406	40,758,202	5,996	16,450,288
塩田		-	-	-	-	-	-	-	-
鉱泉地		-	-	-	-	-	-	-	-
池沼		60,370	2,373	39	2,263	60,090	2,363	39	2,363
山 林	一般山林	20,372,988	286,146	14	268,700	20,374,216	286,167	14	286,167
	宅地介在山林等	-	-	-	-	-	-	-	-
牧場		26,316	312	12	312	26,316	312	12	312
原野		2,520,864	22,793	9	20,506	2,520,864	22,793	9	22,793
雑 種 地	ゴルフ場用地	-	-	-	-	-	-	-	-
	遊園地等の用地	-	-	-	-	-	-	-	-
	鉄軌道用地	101,831	73,726	724	73,726	101,831	73,726	724	73,726
	その他の雑種地	497,381	1,768,009	3,555	1,172,622	510,128	1,790,424	3,510	1,197,532
	計	599,212	1,841,735	3,074	1,246,348	611,959	1,864,150	3,046	1,271,258
その他		-	-	-	-	-	-	-	-
合計		76,003,144	46,587,939	613	21,170,458	75,995,284	46,295,028	609	21,366,413

※ 概要調書第2表から

4. 年度別家屋評価額等調（免税点以上）

区分 種別	年度別	棟数 (棟)	総床面積 (㎡)	総価格 (千円)	平均価格 (円/㎡)
木造	平成28年度	15,708	1,677,716	21,454,376	12,788
	平成29年度	15,624	1,676,323	22,050,569	13,154
	平成30年度	15,588	1,684,321	21,436,060	12,727
	令和元年度	15,538	1,684,402	22,050,313	13,091
	令和2年度	15,943	1,726,156	22,923,399	13,280
非木造	平成28年度	2,389	450,465	13,463,403	29,888
	平成29年度	2,394	456,760	14,048,822	30,758
	平成30年度	2,430	464,073	13,832,007	29,806
	令和元年度	2,442	471,736	14,604,882	30,960
	令和2年度	2,552	479,403	14,767,048	30,803
計	平成28年度	18,097	2,128,181	34,917,779	16,407
	平成29年度	18,018	2,133,083	36,099,391	16,924
	平成30年度	18,018	2,148,394	35,268,067	16,416
	令和元年度	17,980	2,156,138	36,655,195	17,000
	令和2年度	18,495	2,205,559	37,690,447	17,089

※ 概要調書第22表から

5. 年度別新築住宅に関する調

区分		平成28年度	平成29年度	平成30年度	令和元年度	令和2年度
棟数 (棟)	木造	75	90	71	93	119
	非木造	21	20	24	31	18
	計	96	110	95	124	137
床面積 (㎡)	木造	8,724	11,904	9,135	12,730	13,601
	非木造	2,105	5,894	5,648	8,950	928
	計	10,829	17,798	14,783	21,680	14,529
決定価格 (千円)	木造	449,268	626,764	512,374	698,396	745,946
	非木造	125,514	462,679	498,841	794,583	52,681
	計	574,782	1,089,443	1,011,215	1,492,979	798,627

※ 概要調書第31表、第32表から

6. 家屋の年度・種類別平均評価額調 (免税点以上)

【単位：円/㎡】

種 類		年 度		平成28年度	平成29年度	平成30年度	令和元年度	令和2年度
		平成28年度	平成29年度					
木 造	専 用 住 宅			16,347	16,757	16,146	16,554	17,150
	共同住宅・寄宿舍			22,633	23,736	23,475	25,361	25,965
	併 用 住 宅			13,217	13,390	12,699	12,723	13,038
	農 家 住 宅			-	-	-	-	-
	旅館・料亭・ホテル			15,266	15,280	14,522	14,522	14,463
	事務所・銀行・店舗			15,188	15,739	15,099	15,972	16,676
	劇 場 ・ 病 院			16,929	19,017	19,111	19,111	19,111
	公 衆 浴 場			-	-	-	-	-
	工 場 ・ 倉 庫			5,449	5,479	5,905	6,275	6,448
	土 蔵			1,057	1,057	1,058	1,062	1,086
	附 属 家			4,163	4,219	4,133	4,159	4,390
	計			12,788	13,154	12,727	13,091	13,647
非 木 造	事務所・店舗・百貨店・銀行			48,146	50,742	51,875	56,316	56,426
	住宅・アパート			44,092	44,409	42,832	43,469	43,855
	病 院 ・ ホ テ ル			68,483	68,483	75,934	75,934	82,200
	工場・倉庫・市場			27,725	28,162	26,699	26,880	26,710
	そ の 他			14,116	14,322	13,635	13,713	14,241
		計			29,888	30,758	29,806	30,960

※ 概要調書第24・25～30表から

※ 平成27基準年度に基準表の整理統合が行われた。

7. 償却資産種類別課税標準額調

【単位：千円・%】

種 類	平成29年度		平成30年度		令和元年度		令和2年度		
	課税標準額	構成比	課税標準額	構成比	課税標準額	構成比	課税標準額	構成比	
構 築 物	1,660,473	10.5	1,762,597	10.8	2,116,265	13.4	2,055,623	13.0	
機械及び装置	8,197,236	51.7	8,566,412	52.5	8,755,373	55.3	8,254,933	52.2	
船 舶	2,002	-	1,294	-	-	-	-	-	
航 空 機	-	-	-	-	-	-	-	-	
車両及び運搬具	74,499	0.5	59,343	0.4	63,408	0.4	60,822	0.4	
工具器具及び備品	1,448,313	9.1	1,536,967	9.4	1,768,319	11.2	1,894,276	12.0	
小 計	11,382,523	71.8	11,926,613	73.1	12,703,365	80.3	12,265,654	77.5	
配 分	総務大臣	3,965,271	25.0	3,921,978	24.1	3,587,995	22.7	3,543,593	22.4
	県知事	10,446	0.1	11,791	0.1	13,049	0.1	13,092	0.1
	小 計	3,975,717	25.1	3,933,769	24.1	3,601,044	22.8	3,556,685	22.5
合 計	15,358,240	96.8	15,860,382	97.3	16,304,409	103.0	15,822,339	100.0	

※ 概要調書第70表から

8. 償却資産年度・段階別納税義務者数及び課税標準額調

【納税義務者：人、課税標準額：千円】

年度 区分		平成30年度		令和元年度		令和2年度		
		納税義務者数	課税標準額	納税義務者数	課税標準額	納税義務者数	課税標準額	
150万円(免税点)未満		1,430	524,911	1,411	532,000	1,374	503,765	
150万円以上 160万円未満		21	32,623	20	30,999	21	32,510	
160万円以上 170万円未満		13	21,357	8	13,142	13	21,545	
170万円以上 180万円未満		11	19,182	14	24,698	19	32,971	
180万円以上 190万円未満		10	18,515	18	33,383	13	23,993	
190万円以上 200万円未満		15	29,143	6	11,708	14	27,346	
200万円以上 250万円未満		55	123,728	57	126,543	53	118,423	
250万円以上 300万円未満		32	89,316	33	91,749	39	107,823	
300万円以上 1,000万円未満		150	810,661	148	787,026	148	791,059	
1,000万円以上 2,000万円未満		39	540,315	48	700,993	49	695,832	
2,000万円以上 3,000万円未満		25	636,477	22	527,162	18	432,154	
3,000万円以上 1億円未満		55	3,140,102	55	3,186,824	56	2,992,341	
1億円以上		24	10,398,963	24	10,770,182	25	10,546,342	
計		1,880	16,385,293	1,864	16,836,409	1,842	16,326,104	
計の内訳	法第389条関係	大臣配分	8	3,921,978	7	3,587,995	7	3,543,593
		知事配分	1	11,791	1	13,049	1	13,092
	法第743条関係							

※ 概要調書第79表から

9. 固定資産課税台帳の閲覧、縦覧及び処理状況

【単位：件、人】

年度 区分		平成28年度		平成29年度		平成30年度		令和元年度		令和2年度	
		閲覧	縦覧	閲覧	縦覧	閲覧	縦覧	閲覧	縦覧	閲覧	縦覧
課税台帳縦覧件数	土地	8	-	10	4	8	1	7	1	7	1
	家屋	8	-	10	-	5	-	7	1	2	-
	償却資産	2		3		2		2		2	
	計	18	-	23	4	15	1	16	2	11	1
実人数		9	-	13	4	9	1	10	2	7	1

10. 登記申請書の目的別受領件数

(1) 土地

【筆数】

年度 区分		平成27年度	平成28年度	平成29年度	平成30年度	令和元年度
権利	権利移転	2,788	2,287	2,347	2,780	2,363
	その他	200	261	209	435	292
表示関係	分合筆	233	294	375	223	259
	地目変更	395	42	219	203	121
	その他	40	14	24	34	17
	国土調査によるもの	-	-	-	-	-
計		3,656	2,898	3,174	3,675	3,052

(2) 家屋

【件数】

年度 区分		平成27年度	平成28年度	平成29年度	平成30年度	令和元年度
権利	権利移転	236	197	188	239	192
	その他	57	101	80	133	81
表示関係	表示・更正	145	158	77	139	122
	その他	-	-	1	-	6
	滅失	61	58	36	61	59
計		499	514	382	572	460

IV 諸 税

1. 軽自動車税課税状況調

区 分 種 別		平成30年度			令和元年度			令和2年度				
		台数 (台)	前年比 (%)	調定額 (千円)	台数 (台)	前年比 (%)	調定額 (千円)	台数 (台)	前年比 (%)	調定額 (千円)		
原付 自 転 車	50cc以下	807	93.9	1,614	746	92.4	1,492	710	95.2	1,420		
	50超～90cc以下	106	90.6	212	92	86.8	184	90	97.8	180		
	90超～125cc以下	76	110.1	182	81	106.6	194	88	108.6	211		
	ミニカー	47	102.2	174	45	95.7	167	44	97.8	163		
	小 計	1,036	95.0	2,182	964	93.1	2,037	932	96.7	1,974		
	構 成 比 (%)	7.6	93.8	2.6	7.1	93.4	2.4	6.9	97.2	2.3		
軽 自 動 車	二 輪 車 (ポータトレーラー含む)		288	100.7	1,037	272	94.4	979	282	103.7	1,015	
	三 輪 車 計		-	-	-	-	-	-	-	-	-	
	四 輪 車 計	乗 用	営業用	-	-	-	-	-	-	-	-	
			自家用	6,160	104.5	53,874	6,087	98.8	54,786	6,081	99.9	56,968
		貨 物 用	営業用	28	100.0	97	26	92.9	89	27	103.8	93
			自家用	3,351	101.0	16,437	3,345	99.8	16,620	3,320	99.3	16,704
	雪 上 車		-	-	-	-	-	-	-	-	-	
	小 計		9,827	103.1	71,445	9,730	99.0	72,474	9,710	99.8	74,780	
構 成 比 (%)		71.8	101.3	86.3	72.0	100.3	86.6	72.1	100.1	86.8		
小 型 特 殊 自 動 車	農 耕 用		2,159	98.1	5,182	2,121	98.2	5,090	2,106	99.3	5,054	
	特殊作業用		347	103.9	2,047	373	107.5	2,201	391	104.8	2,307	
	小 計		2,506	98.9	7,229	2,494	99.5	7,291	2,497	100.1	7,361	
	構 成 比 (%)		18.3	96.8	8.7	18.5	101.1	8.7	18.5	100.0	8.5	
二輪の小型自動車		320	111.9	1,920	319	99.7	1,914	334	104.7	2,004		
構 成 比 (%)		2.3	109.5	2.3	2.4	104.3	2.3	2.5	104.2	2.3		
合 計		13,689	101.9	82,776	13,507	98.7	83,716	13,473	99.7	86,119		

※ 課税状況調 3.3表から
(平成28年度税率改正あり)

三輪車、四輪車の課税内訳

区 分 種 別		平成30年度			令和元年度			令和2年度			
		台数 (台)	前年比 (%)	調定額 (千円)	台数 (台)	前年比 (%)	調定額 (千円)	台数 (台)	前年比 (%)	調定額 (千円)	
三 輪 車		-		-	-		-	-		-	
三輪車 (新税率適用分)		-		-	-		-	-		-	
三輪車 (重課適用分)		-		-	-		-	-		-	
三輪車 (75%軽課適用分)		-		-	-		-	-		-	
三輪車 (50%軽課適用分)		-		-	-		-	-		-	
三輪車 (25%軽課適用分)		-		-	-		-	-		-	
三 輪 車 計		-		-	-		-	-		-	
四 輪 車	乗 用	営業用	-		-		-		-		
		自家用	3,957	93.4	28,490	3,513	88.8	25,294	3,017	85.9	21,722
	貨 物	営業用	16	100.0	48	16	100.0	48	15	93.8	45
		自家用	1,635	89.1	6,540	1,440	88.1	5,760	1,248	86.7	4,992
	小 計		5,608	92.1	35,078	4,969	88.6	31,102	4,280	86.1	26,759
四 輪 車 (新税率適用分)	乗 用	営業用	-		-		-		-		
		自家用	836	200.0	9,029	1,223	146.3	13,208	1,634	133.6	17,647
	貨 物	営業用	7	175.0	27	7	100.0	27	9	128.6	34
		自家用	377	166.1	1,885	552	146.4	2,760	709	128.4	3,545
	小 計		1,220	188.0	10,941	1,782	146.1	15,995	2,352	132.0	21,226
四 輪 車 (重課適用分)	乗 用	営業用	-		-		-		-		
		自家用	1,133	112.7	14,616	1,136	100.3	14,654	1,273	112.1	16,422
	貨 物	営業用	5	83.3	22	3	60.0	14	3	100.0	14
		自家用	1,329	106.6	7,974	1,345	101.2	8,070	1,358	101.0	8,148
	小 計		2,467	109.3	22,612	2,484	100.7	22,738	2,634	106.0	24,584
四 輪 車 (75%軽課適用分)	乗 用	営業用	-		-		-		-		
		自家用	-		-		-		-		
	貨 物	営業用	-		-		-		-		
		自家用	-		-		-		-		
	小 計		-		-	-		-	-		-
四 輪 車 (50%軽課適用分)	乗 用	営業用	-		-		-		-		
		自家用	58	61.1	313	41	70.7	221	35	85.4	189
	貨 物	営業用	-		-		-		-		
		自家用	-		-		-		-		
	小 計		58	61.1	313	41	70.7	221	35	85.4	189
四 輪 車 (25%軽課適用分)	乗 用	営業用	-		-		-		-		
		自家用	176	123.9	1,426	174	98.9	1,409	122	70.1	988
	貨 物	営業用	-		-		-		-		
		自家用	10	111.1	38	8	80.0	30	5	62.5	19
	小 計		186	121.6	1,464	182	97.8	1,439	127	69.8	1,007
四 輪 車 計		9,539	103.2	70,408	9,458	99.2	71,495	9,428	99.7	73,765	

2. 町たばこ税

年度	区分	本数 (千本)	前年比 (%)	調定額 (千円)	前年比 (%)	備考
平成22年度		36,540	90.0	134,299	101.8	平成22年10月 たばこ税 改正 (手持品課税を実施)
平成23年度		35,158	96.2	158,669	118.1	
平成24年度		36,185	102.9	162,895	102.7	
平成25年度		36,941	102.1	187,675	115.2	平成25年4月 税率改正
平成26年度		35,296	95.5	181,133	96.5	
平成27年度		34,740	98.4	178,012	98.3	
平成28年度		33,242	95.7	171,089	96.1	
平成29年度		31,506	94.8	163,166	95.4	
平成30年度		29,698	94.3	160,004	98.1	平成30年4月 たばこ税 改正 (旧3級品手持品課税を実施) 平成30年10月 たばこ税 改正 (旧3級品以外手持品課税を実施)
令和元年度		28,500	96.0	161,328	100.8	

3. 特別土地保有税 ※ 平成15年度以降課税停止

4. 入湯税

年度	区分	納税義務者数 (人)	収入済額 (円)	前年比 (%)	備考
平成22年度		1	485,175	91.50	
平成23年度		1	359,850	74.20	東日本大震災発生
平成24年度		1	434,325	120.70	
平成25年度		1	429,300	98.80	
平成26年度		1	429,000	99.90	
平成27年度		1	427,800	99.70	
平成28年度		1	367,350	85.90	
平成29年度		1	318,975	86.80	
平成30年度		1	310,275	97.30	
令和元年度		1	294,675	95.00	

※ 毎年度の決算書より

(注) 税率：入湯税額 1日 150円 半日(日帰り) 75円 (昭和53年1月1日から)

5. 国民健康保険税年度別課税状況

(1) 医療分

【7月1日現在】

区 分		平成30年度		令和元年度		令和2年度		
世 帯 数 A		3,001		2,962		2,891		
被保険者数 B		5,240		5,106		4,925		
年間保険給付費 (千円) ※		1,795,667		1,763,923		1,784,644		
課税対象	所得額 (千円) E	2,672,809		2,593,002		2,643,833		
	一人当り (円)	510,078		507,834		536,819		
	資産税額 (千円) F	-		-		-		
	一人当り (円)	-		-		-		
税 率	所得割 (%) G	6.40		6.40		6.40		
	資産割 (%) H	-		-		-		
	均等割 (円) I	22,400		22,400		22,400		
	平等割 (円) J	19,600		19,600		19,600		
平等割軽減額	特定世帯数 ①	240		220		227		
	①×J÷2 (円) ②	2,352,000		2,156,000		2,224,600		
	特定継続世帯数 ③	45		40		45		
	③×J×1/4 (円) ④	220,500		196,000		220,500		
算 定 額	所得割 E×G K	171,059	応能 (%)	165,951	応能 (%)	169,204	応能 (%)	
	資産割 F×H L	-	48.69	-	48.86	-	48.86	
	均等割 B×I M	117,376	応益 (%)	114,374	応益 (%)	110,320	応益 (%)	
	平等割 A×J-②-④ N	56,247	51.31	55,703	51.14	54,219	51.14	
	計 O	344,682	100.00	336,028	100.00	333,743	100.00	
端 数 処 理 額 P		109		109		103		
軽 減 額	7割	税額 (千円)	26,165		25,975		24,851	
		世 帯 数	770		758		725	
		被保険者数	1,026		1,020		975	
	5割	税額 (千円)	17,281		15,957		15,785	
		世 帯 数	568		534		523	
		被保険者数	1,079		985		983	
	2割	税額 (千円)	4,890		4,906		4,654	
		世 帯 数	382		395		386	
		被保険者数	775		769		720	
	税額計 (千円) Q		48,336		46,838		45,290	
限度額を超える額 (千円) R		6,319		3,446		3,974		
調 定 額	税 額 (円) S	289,918		285,635		284,376		
	一人当り (円)	55,328		55,941		57,741		
	一世帯当り (円)	96,607		96,433		98,366		
賦課限度額 (円)		580,000		610,000		630,000		

※印欄は、予算額

5. 国民健康保険税年度別課税状況

(2) 支援金分

【7月1日現在】

区 分		平成30年度	平成元年度	平成2年度	
世 帯 数 A		3,001	2,962	2,891	
被保険者数 B		5,240	5,106	4,925	
課税対象	所得額(千円) E	2,672,809	2,593,002	2,643,833	
	一人当り(円)	510,078	507,834	536,819	
	資産税額(千円) F	-	-	-	
	一人当り(円)	-	-	-	
税率	所得割(%) G	2.40	2.40	2.40	
	資産割(%) H	-	-	-	
	均等割(円) I	8,800	8,800	8,800	
	平等割(円) J	6,800	6,800	6,800	
平等割軽減額	特定世帯数 ①	240	220	227	
	①×J÷2(円) ②	816,000	748,000	771,800	
	特定継続世帯数 ③	45	40	45	
	③×J×1/4(円) ④	76,500	68,000	76,500	
算定額	所得割 E×G K	64,146	62,231	63,451	
	資産割 F×H L	-	-	-	
	均等割 B×I M	46,112	44,933	43,340	
	平等割 A×J-②-④ N	19,514	19,326	18,811	
	計 O	129,772	126,490	125,602	
端数処理額 P		145	145	139	
軽減額	7割	税 額(千円)	9,816	9,746	9,324
		世 帯 数	770	758	725
		被保険者数	1,026	1,020	975
	5割	税 額(千円)	6,550	6,043	5,982
		世 帯 数	568	534	523
		被保険者数	1,079	985	983
	2割	税 額(千円)	1,856	1,860	1,763
		世 帯 数	382	395	386
		被保険者数	775	769	720
	税額計(千円) Q		18,222	17,649	17,069
	限度額を超える額(千円) R		3,197	2,203	2,862
	調定額	税 額(円) S	108,206	106,492	105,532
一人当り(円)		20,650	20,856	21,428	
一世帯当り(円)		36,057	35,953	36,504	
賦課限度額(円)		190,000	190,000	190,000	

5. 国民健康保険税年度別課税状況

(3) 介護分

【7月1日現在】

区 分		平成30年度	令和元年度	令和2年度			
世 帯 数 A		1,410	1,356	1,246			
被保険者数 B		1,764	1,679	1,531			
課税対象	所得額(千円) E	1,230,411	1,093,002	1,127,855			
	一人当り(円)	697,512	650,984	736,678			
	資産税額(千円) F	-	-	-			
	一人当り(円)	-	-	-			
税 率	所得割(%) G	1.70	1.70	1.70			
	資産割(%) H	-	-	-			
	均等割(円) I	8,200	8,200	8,200			
	平等割(円) J	4,200	4,200	4,200			
算 定 額	所得割 E×G K	20,917	応能(%)	18,581	応能(%)	19,173	応能(%)
	資産割 F×H L	-	49.75	-	48.73	-	48.73
	均等割 B×I M	14,465	応益(%)	13,768	応益(%)	12,554	応益(%)
	平等割 A×J N	5,922	50.25	5,695	51.27	5,233	51.27
	計 O	41,304	100.00	38,044	100.00	36,960	100.00
端数処理額 P		50	50	43			
軽 減 額	7割	税額(千円)	2,906	2,635	2,325		
		世帯数	313	285	254		
		被保険者数	346	313	275		
	5割	税額(千円)	1,755	1,724	1,561		
		世帯数	242	237	214		
		被保険者数	304	299	271		
	2割	税額(千円)	544	490	474		
		世帯数	183	171	162		
		被保険者数	238	211	206		
	税額計(千円) Q		5,205	4,849	4,360		
	限度額を超える額(千円) R		733	83	538		
	調 定 額	税額(円) S	35,316	33,063	32,019		
一人当り(円)		20,020	19,692	20,914			
一世帯当り(円)		25,046	24,383	25,698			
賦課限度額(円)		160,000	160,000	160,000			

V 収 納

1. 口座振替などの利用状況

(1) 口座振替

【単位：人】

税目		年度	平成28年度	平成29年度	平成30年度	令和元年度	令和2年度
町・県民税 (普通徴収)	納税義務者		2,730	2,680	2,732	2,645	2,635
	利用者		1,005	963	899	897	870
	加入率 (%)		36.81	35.93	32.90	33.91	33.01
固定資産税・ 都市計画税	納税義務者		9,824	9,821	9,790	9,766	10,386
	利用者		4,272	4,250	4,181	4,141	4,356
	加入率 (%)		43.48	43.27	42.70	42.40	41.94
軽自動車税	納税義務者		8,350	8,296	8,255	8,152	8,109
	利用者		4,257	4,122	4,041	3,918	3,863
	加入率 (%)		50.98	49.68	48.95	48.06	47.63
国民健康保険税	納税義務者		2,585	2,503	2,369	2,321	2,203
	利用者		1,019	1,004	943	920	887
	加入率 (%)		39.41	40.11	39.80	39.63	40.26
介護保険料	納税義務者		457	469	425	413	437
	利用者		129	107	104	91	117
	加入率 (%)		28.22	22.81	24.47	22.03	26.77
後期高齢者 医療保険料	納税義務者		536	482	464	490	535
	利用者		226	202	182	188	197
	加入率 (%)		42.16	41.90	39.22	38.36	36.82
合 計	納税義務者		24,482	24,251	24,035	23,787	24,305
	利用者		10,908	10,648	10,350	10,155	10,290
	加入率 (%)		44.55	43.90	43.06	42.69	42.33

※ 納税義務者・口座振替利用者は、各税目1期目の数値による

※ 本表の納税義務者数は、減免対象者などを除くため、税目ごとの納税義務者とは一致しない

(2) コンビニ収納

【単位：件】

税目		年度	平成27年度	平成28年度	平成29年度	平成30年度	令和元年度
町・県民税	利用件数		3,146	3,563	3,598	4,405	4,686
固定資産税・ 都市計画税	利用件数		7,759	8,472	9,529	10,527	11,500
軽自動車税	利用件数		3,874	4,229	4,773	5,102	5,345
国民健康保険税	利用件数		4,712	4,982	4,895	5,862	6,150
介護保険料	利用件数		1,026	1,068	1,322	1,393	1,424
後期高齢者 医療保険料	利用件数		500	613	586	691	901
合 計	利用件数		21,017	22,927	24,703	27,980	30,006

(注) コンビニ収納は平成25年度から導入した。

※ 過年度・分納・督促等を含む年間利用件数

2. 町税等納税推進員

(1) 納税推進員の設置

人 員	2名（平成16年6月から2名となる。）
身 分	非常勤特別職
設 置	平成12年4月から
契約期間	毎年4月1日から翌年3月31日までの1年間

(2) 納税推進員の報酬

報 酬	月額 158,000円に個別条件加算（平成26年4月1日から）
-----	---------------------------------

(3) 納税推進員の収納状況

【単位：円】

区 分		平成27年度	平成28年度	平成29年度	平成30年度	令和元年度
一 般 会 計	町・県民税	4,653,860	5,882,479	5,196,827	4,013,755	3,116,426
	法人町民税	80,000	121,900	108,330	292,650	52,250
	固定資産税・ 都市計画税	10,617,327	10,812,766	12,908,198	10,385,420	7,418,945
	軽自動車税	606,190	797,390	843,083	549,400	547,030
	督促手数料・延滞金	65,840	48,550	147,630	110,520	269,280
	計	16,023,217	17,663,085	19,204,068	15,351,745	11,403,931
国 保 会 計	国民健康保険税	13,207,925	11,932,555	10,486,150	8,270,804	6,067,216
	督促手数料・延滞金	28,980	42,777	55,310	40,850	63,140
	計	13,236,905	11,975,332	10,541,460	8,311,654	6,130,356
介 護 会 計	介護保険料	1,244,146	832,877	1,162,429	1,716,190	1,556,457
	督促手数料・延滞金	8,050	6,440	9,210	30,160	5,530
	計	1,252,196	839,317	1,171,639	1,746,350	1,561,987
後 期 会 計	後期高齢者医療保険料	440,825	839,410	319,690	439,901	471,340
	督促手数料・延滞金	4,270	5,250	3,360	4,620	2,660
	計	445,095	844,660	323,050	444,521	474,000
合 計		30,957,413	31,322,394	31,240,217	25,854,270	19,570,274
1月当り平均収納額		2,579,784	2,610,200	2,603,351	2,154,523	1,630,856

3. 滞納整理の取組み状況

(1) 差押等件数

【単位：件】

	平成27年度 差押件数	平成28年度 差押件数	平成29年度 差押件数	平成30年度 差押件数	令和元年度 差押件数	増減件数 (前年比)
動 産	6	5	14	16	13	△ 3
不 動 産	1	-	3	-	-	0
電 話 権	-	-	-	-	-	0
債 権	95	93	133	149	90	△ 59
そ の 他	-	-	-	-	8	8
計	102	98	150	165	111	△ 54
	平成27年度 調査件数	平成28年度 調査件数	平成29年度 調査件数	平成30年度 調査件数	令和元年度 調査件数	増減件数 (前年比)
預 金	174	217	193	200	183	△ 17
給 与	25	35	35	28	13	△ 15
売 掛 金	-	-	1	-	-	0
生 命 保 険	5	-	-	3	12	9
そ の 他	2	-	70	2	-	△ 2
計	206	252	299	233	208	47

(2) 公売状況

【単位：件、千円】

	平成27年度 公売実績	平成28年度 公売実績	平成29年度 公売実績	平成30年度 公売実績	令和元年度 公売実績	増減件数、額 前年比
公 売 件 数	33	9	5	11	27	16
落 札 件 数	28	1	1	9	15	6
落 札 率	84.8 %	11.1 %	20.0 %	81.8 %	55.6 %	△26.2%
落 札 金 額	2,699	10	5	61	55	△ 6
動 産						
公売件数	32	9	5	11	27	16
落札件数	27	1	1	9	15	6
落札金額	177	10	5	61	55	△ 6
不動産						
公売件数	1	-	-	-	1	1
落札件数	1	-	-	-	-	-
落札金額	2,522	-	-	-	-	-
その他						
公売件数	-	-	-	-	-	0
落札件数	-	-	-	-	-	0
落札金額	-	-	-	-	-	0

4. 滞納処分の執行停止状況

【単位：件、円】

年度 税目	平成28年度		平成29年度		平成30年度		令和元年度	
	件数	金額	件数	金額	件数	金額	件数	金額
個人町県民税	63	4,486,967	100	6,553,882	57	4,591,961	28	3,567,283
法人町民税	3	203,765	-	-	-	-	-	-
固定資産税・ 都市計画税	123	8,223,848	193	16,395,598	175	10,344,440	49	5,408,365
軽自動車税	18	116,800	32	216,140	22	129,500	5	69,900
計	207	13,031,380	325	23,165,620	254	15,065,901	82	9,045,548
国民健康保険税	141	19,015,384	165	26,469,080	130	12,644,117	28	8,841,687
介護保険料	1	50,760	-	-	8	296,104	-	-
後期高齢者 医療保険料	-	-	-	-	-	-	-	-

5. 不納欠損処分状況

【単位：件、円】

年度 税目	平成28年度		平成29年度		平成30年度		令和元年度	
	件数	金額	件数	金額	件数	金額	件数	金額
個人町民税	114	4,407,653	100	4,092,449	96	2,822,601	57	2,830,818
法人町民税	5	353,765	3	555,000	-	-	-	-
固定資産税・ 都市計画税	177	10,491,073	207	15,771,216	263	9,162,210	199	8,503,170
軽自動車税	16	103,600	33	205,640	47	179,300	18	126,400
計	312	15,356,091	343	20,624,305	406	12,164,111	274	11,460,388
国民健康保険税	233	34,425,744	203	27,863,839	318	19,163,157	105	12,332,342
介護保険料	54	1,543,900	29	1,230,960	46	2,199,595	51	2,146,195
後期高齢者 医療保険料	5	498,906	6	70,600	3	27,600	8	235,510

VI 稅務證明

1. 税務証明等交付件数

【手数料は平成23年4月1日から】

項 目		手数料 (円)	平成28年度 (件)	平成29年度 (件)	平成30年度 (件)	令和元年度 (件)
証 明	納税証明（一般）※	400	584	459	521	486
	納税証明（車検用）※	無料	1,176	1,199	1,114	1,152
	資産証明 ※	400	120	99	110	108
	所得証明 ※ (課税証明含む)	400	3,434	2,844	2,376	2,096
	土地・家屋名寄帳	400	690	655	755	635
	字 限 図	400	212	161	226	205
	評 価 証 明	400	51	57	53	51
	公租公課証明	400	24	21	18	19
	土地(車庫)証明	400	-	-	-	-
	課 税 証 明	400	369	370	295	230
	事業所所在地証明	400	13	18	18	14
	住宅用家屋証明	1,300	74	53	80	89
そ の 他	地方税法422条 の3の通知は、 無料	445	358	378	66	
計			7,192	6,294	5,944	5,151
閲 覧	土地・家屋名寄帳	400	-	13	11	28
	字 限 図	400	23	14	10	7
	土地・家屋台帳	400	54	39	41	63
計			77	66	62	98

(※印は町民課窓口でも交付しています。)

VII 後期高齢者医療保険料 介護保険料

1. 後期高齢者医療被保険者数及び保険料総額

【単位：人、円】

区分 年度	普通徴収		特別徴収		合計	
	被保険者数	保険料調定額	被保険者数	保険料調定額	被保険者数	保険料調定額
平成26年度	690	24,240,000	3,418	99,364,100	4,108	123,604,100
平成27年度	775	26,501,400	3,339	95,926,100	4,114	122,427,500
平成28年度	705	31,854,600	3,396	104,470,900	4,101	136,325,500
平成29年度	679	30,350,000	3,441	114,521,000	4,120	144,871,000
平成30年度	706	28,497,800	3,396	120,196,300	4,102	148,694,100
令和元年度	790	28,790,900	3,267	132,871,600	4,057	161,662,500

※ 年度当初調定による（過年度分、随時分は含まない）。

※ 特徴・普徴の被保険者数は併徴の人数を含む。

2. 後期高齢者医療保険料

（1）保険料率

区分	平成28・29年度	平成30・令和元年度	令和元・2年度
所得割	8.58%	8.01%	8.68%
均等割	41,700円/人	41,100円/人	43,100円/人
限度額	570,000円	620,000円	640,000円

（2）均等割の軽減措置（令和2年度）

軽減割合	基準（加入者全員および世帯主の合計所得）	軽減後の額
7.75割軽減	33万円以下	9,697円
7割軽減	加入者全員が年金収入80万円以下 （他の所得がない場合。ただし、赤字所得や繰越損失 額の種類によっては、それらを含んだ後の金額）	12,930円
5割軽減	{ 33万円 + (加入者数 × 28.5万円) } 以下	21,550円
2割軽減	{ 33万円 + (加入者数 × 52万円) } 以下	34,480円

※ 上記軽減後の額は100円未満を切り捨てる前の金額

（3）所得割の軽減措置（令和2年度）

軽減なし

（4）被用者保険の被扶養者だった者に対する特別措置（令和2年度）

制度加入直前まで社会保険等の被扶養者だった者は、所得税割の負担はなく、加入時から2年間に限り均等割額が5割軽減され、年間の保険料は21,500円となります

※前年の所得によって、7.75割又は7割軽減に該当する場合があります。

3. 後期高齢者医療保険料収納状況

【単位：円、％】

区分	予算額	調定額	収入済額	収入未済額	収納率	
平成28年度	特別徴収	101,908,000	101,822,400	101,822,400	-	100.0
	普通徴収	35,082,000	35,904,400	35,411,939	492,461	98.6
	滞納繰越分	300,000	1,023,876	307,180	716,696	30.0
	合計	137,290,000	138,750,676	137,541,519	1,209,157	99.1
平成29年度	特別徴収	113,758,000	112,329,200	112,329,200	-	100.0
	普通徴収	38,319,000	33,791,100	33,413,450	377,650	98.9
	滞納繰越分	300,000	710,251	299,820	339,831	42.2
	合計	152,377,000	146,830,551	146,042,470	717,481	99.5
平成30年度	特別徴収	125,760,000	116,373,800	116,384,280	-10,480	100.0
	普通徴収	34,974,000	33,139,800	32,483,630	656,170	98.0
	滞納繰越分	300,000	717,481	221,481	468,400	30.9
	合計	161,034,000	150,231,081	149,089,391	1,114,090	99.2
令和元年度	特別徴収	132,176,000	129,415,600	129,415,600	-	100.0
	普通徴収	32,645,000	34,163,900	33,770,050	393,850	98.8
	滞納繰越分	300,000	1,115,770	419,330	460,930	37.6
	合計	165,121,000	164,695,270	163,604,980	854,780	99.3

※ 各年度決算から

4. 介護保険料段階別年額保険料（令和2年度）

【単位：円】

段階	対象者	保険料率	公費負担	保険料年額	
本人が住民税非課税	第1段階	○生活保護受給者、住民税非課税世帯で 老齢福祉年金受給者 ○住民税非課税世帯で前年の合計所得金額 +課税年金収入額が80万円以下	基準額 ×0.50	0.200 (0.300)	21,240円
	第2段階	住民税非課税世帯で前年の合計所得金額 +課税年金収入額が80万円超120万円以下	基準額 ×0.75	0.250 (0.500)	35,400円
	第3段階	住民税非課税世帯で前年の合計所得金額 +課税年金収入額が120万円超	基準額 ×0.75	0.050 (0.700)	49,560円
	第4段階	住民税課税世帯で前年の合計所得金額 +課税年金収入額が80万円以下	基準額 ×0.90	無	63,720円
	第5段階	住民税課税世帯で前年の合計所得金額 +課税年金収入額が80万円超	基準額	無	70,800円
本人が住民税課税	第6段階	前年の合計所得金額が120万円未満	基準額 ×1.20	無	84,960円
	第7段階	前年の合計所得金額が 120万円以上200万円未満	基準額 ×1.30	無	92,040円
	第8段階	前年の合計所得金額が 200万円以上300万円未満	基準額 ×1.50	無	106,200円
	第9段階	前年の合計所得金額が 300万円以上500万円未満	基準額 ×1.60	無	113,280円
	第10段階	前年の合計所得金額が500万円以上	基準額 ×1.90	無	134,520円

() 書きは公費負担後の保険料率

※ 令和2年4月1日現在

5. 介護保険料所得段階別調定状況

年度	所得段階	特別徴収		普通徴収		合計	
		被保険者数 (人)	調定額 (円)	被保険者数 (人)	調定額 (円)	被保険者数 (人)	調定額 (円)
平成29年度	第1段階	765	20,944,930	67	2,447,150	832	23,392,080
	第2段階	434	20,265,450	12	710,625	446	20,976,075
	第3段階	418	19,689,225	19	1,052,325	437	20,741,550
	第4段階	1,587	89,130,810	78	5,133,930	1,665	94,264,740
	第5段階	1,794	113,127,175	21	1,660,225	1,815	114,787,400
	第6段階	1,201	90,116,020	61	5,442,980	1,262	95,559,000
	第7段階	535	43,622,510	39	3,422,410	574	47,044,920
	第8段階	264	24,819,900	16	1,661,550	280	26,481,450
	第9段階	129	13,025,640	8	881,560	137	13,907,200
	第10段階	75	8,882,100	8	1,067,060	83	9,949,160
	合計	7,202	443,623,760	329	23,479,815	7,531	467,103,575
平成30年度	第1段階	748	22,591,495	52	2,309,750	800	24,901,245
	第2段階	460	24,047,100	15	1,064,775	475	25,111,875
	第3段階	452	23,600,025	8	679,950	460	24,279,975
	第4段階	1,525	95,687,940	49	3,964,830	1,574	99,652,770
	第5段階	1,828	128,077,200	20	1,882,100	1,848	129,959,300
	第6段階	1,248	104,652,195	55	5,434,725	1,303	110,086,920
	第7段階	630	56,891,030	36	4,231,200	666	61,122,230
	第8段階	225	23,479,050	12	1,557,600	237	25,036,650
	第9段階	127	14,330,160	8	953,200	135	15,283,360
	第10段階	81	10,716,820	8	1,120,940	89	11,837,760
	合計	7,324	504,073,015	263	23,199,070	7,587	527,272,085
令和元年度	第1段階	750	19,263,469	48	1,680,934	798	20,944,403
	第2段階	465	20,238,798	14	779,948	479	21,018,746
	第3段階	469	23,694,392	11	760,074	480	24,454,466
	第4段階	1,423	89,264,835	55	4,000,005	1,478	93,264,840
	第5段階	1,868	131,174,700	15	1,368,800	1,883	132,543,500
	第6段階	1,293	108,003,360	78	7,556,400	1,371	115,559,760
	第7段階	660	59,574,690	32	3,511,060	692	63,085,750
	第8段階	246	25,912,800	15	1,734,600	261	27,647,400
	第9段階	131	14,726,880	9	1,122,880	140	15,849,760
	第10段階	85	11,367,000	8	1,098,520	93	12,465,520
	合計	7,390	503,220,924	285	23,613,221	7,675	526,834,145
令和2年度	第1段階	747	15,076,100	51	1,671,640	798	16,747,740
	第2段階	486	16,809,100	11	566,400	497	17,375,500
	第3段階	517	25,265,130	13	906,680	530	26,171,810
	第4段階	1,329	83,166,720	58	4,400,490	1,387	87,567,210
	第5段階	1,903	133,688,100	15	1,545,800	1,918	135,233,900
	第6段階	1,329	111,712,740	47	4,916,100	1,376	116,628,840
	第7段階	670	60,770,490	30	3,143,620	700	63,914,110
	第8段階	267	27,939,450	25	2,858,550	292	30,798,000
	第9段階	127	14,160,960	14	1,754,880	141	15,915,840
	第10段階	89	11,837,880	10	1,434,760	99	13,272,640
	合計	7,464	500,426,670	274	23,198,920	7,738	523,625,590

※ 年度当初調定から

6. 介護保険料収納状況

【単位：円、％】

年度	区 分	予算額	調定額	収入済額	収入未済額	収納率
平成 27 年度	特別徴収	408,619,000	408,576,705	408,576,705	-	100.0
	普通徴収 (現年度分)	30,587,000	34,903,920	31,229,455	3,660,155	89.5
	滞納繰越分	956,000	6,213,445	1,196,476	3,177,104	19.3
	合 計	440,162,000	449,694,070	441,002,636	6,837,259	98.1
平成 28 年度	特別徴収	422,856,000	427,784,910	427,784,910	-	100.0
	普通徴収 (現年度分)	28,810,000	32,525,755	28,727,741	3,660,155	88.3
	滞納繰越分	900,000	6,837,259	1,143,517	3,177,104	16.7
	合 計	452,566,000	467,147,924	457,656,168	6,837,259	98.0
平成 29 年度	特別徴収	436,248,000	437,728,540	437,728,540	-	100.0
	普通徴収 (現年度分)	28,502,000	32,845,740	29,546,658	3,299,082	90.0
	滞納繰越分	1,400,000	7,947,856	1,697,465	5,019,431	21.4
	合 計	466,150,000	478,522,136	468,972,663	8,318,513	98.0
平成 30 年度	特別徴収	489,930,000	497,238,370	497,231,315	7,055	100.0
	普通徴収 (現年度分)	27,837,000	34,118,005	30,983,408	3,134,597	90.8
	滞納繰越分	300,000	8,331,928	2,083,515	4,048,818	25.0
	合 計	518,067,000	539,688,303	530,298,238	7,190,470	98.3
令和 元 年度	特別徴収	490,000,000	496,938,505	496,938,505	-	100.0
	普通徴収 (現年度分)	28,000,000	33,380,433	30,342,583	3,037,850	90.9
	滞納繰越分	300,000	7,178,240	1,988,632	3,043,413	27.7
	合 計	518,300,000	537,497,178	529,269,720	6,081,263	98.5

※ 各年度決算から

